

令和 6 年度

税 務 概 要



五所川原市

五所川原市の市章



五所川原（ごしょがわら）の“G”をモチーフにし、青色は日本海・十三湖・岩木川の水を、緑色は津軽平野の大地の恵みを、赤色はリンゴと太陽をそれぞれ象徴し、豊かな自然を背景に生き活きと未来に活躍する姿をイメージしています。

立佞武多



令和6年製作【閻魔（えんま）】

津軽の夏を彩る風物詩「ねぶた」は、明治中期から大正初期にかけて行われた当市の伝統文化であり、20メートル余の高さを誇る巨大なものでした。

しかし、電気の普及とともにこの『立佞武多』は姿を消し、今日の形へと変わってきました。

『立佞武多』発祥の地、五所川原では、先人の培った不撓不屈の五所川原魂をもってその復元に取り組み、1998年に80年ぶりに新しい祭り『五所川原立佞武多』として復活し、夢とロマンを託した熱い思いが実を結び、幻想的勇姿を内外に披露することができました。

目 次

1	五所川原市の概要	
(1)	五所川原市の位置	1
(2)	市域の変遷	1
(3)	五所川原市行政組織図	2
(4)	税務機構及び職員数の調	3
(5)	人口及び世帯数等の調	4
2	財政と市税	
(1)	令和6年度一般会計当初予算額	5
(2)	令和5年度一般会計決算額	5
(3)	歳入に占める市税等の割合調	6
(4)	市税負担額調	7
(5)	税目別構成割合調	7
(6)	市税調定状況調	8
(7)	市税税率調	9~12
(8)	市税のあらまし	13
(9)	市税決算総括表	14
3	市民税（個人・法人）	
(1)	市民税（決算）	15
(2)	個人市民税普通徴収、特別徴収別比較調	16
(3)	納税義務者1人当たり市民税負担額調	16
(4)	個人市民税・県民税課税標準段階別所得割額等調	17~18
(5)	個人市民税所得種類別構成調	19
(6)	法人市民税調定額調	20
4	固定資産税	
(1)	固定資産税（決算）	21
(2)	納税義務者1人当たり純固定資産税負担額調	22
(3)	土地に関する概要調	22
(4)	家屋に関する概要調	23
(5)	償却資産に関する概要調	23
(6)	納税義務者1人当たり都市計画税負担額調	24
(7)	国有資産等所在市町村交付金及び納付金調	24
5	諸 税	
(1)	軽自動車税、市たばこ税、都市計画税及び入湯税（決算）	25
(2)	入湯税課税基本調	25
(3)	軽自動車税台数等調	26
(4)	市たばこ税課税基本調	26
6	国民健康保険税	
(1)	国民健康保険税（決算）	27
(2)	国民健康保険税課税基本調	28
(3)	国民健康保険税負担額及び給付額調	28
7	税外収入	
(1)	税務証明手数料等調	29
8	収納状況	
(1)	納税貯蓄組合基本調	29
(2)	督促状発付状況調	30
(3)	催告書発付状況調	30
(4)	納付形態別収納実績調	31~34
(5)	滞納処分状況調	35
(6)	不納欠損処分状況調	36
(7)	不納欠損事由別調	37~38
9	その他	
(1)	特別災害による減免状況調	39
(2)	住宅借入金等特別税額控除調	39

1 五所川原市の概要

(1) 五所川原市の位置

本市は、津軽平野のほぼ中央に位置する五所川原地域及び金木地域と、津軽半島北西部に位置する市浦地域から構成されています。

五所川原・金木地域の東側は中山山脈を境にして県都青森市に、西側は岩木川を挟んでつがる市に、南側は鶴田町に、北側は中泊町中里地域にそれぞれ接しています。

市浦地域の東側は中泊町中里地域に、南側はつがる市に、北側は中泊町小泊地域にそれぞれ接し、西側は日本海に面しています。

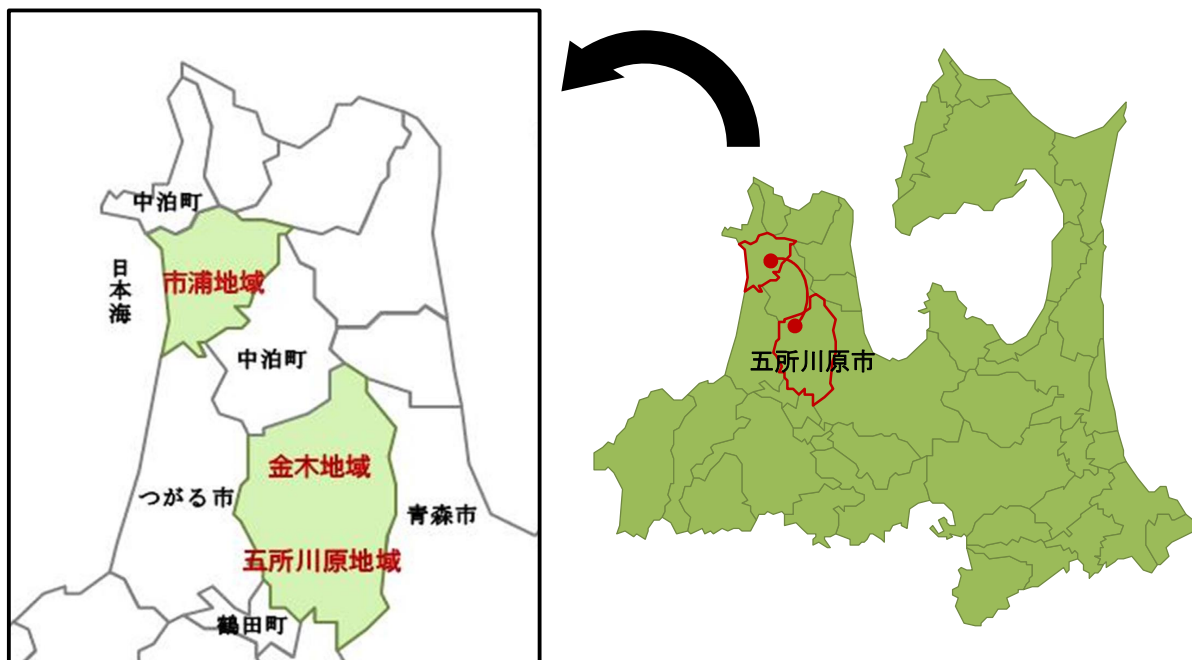

(2) 市域の変遷

合併（編入）町村名	合併（編入）年月日
市制施行 (北津軽郡五所川原町、栄村、中川村、三好村、長橋村、松島村、飯詰村)	昭和29年10月1日合併
北津軽郡嘉瀬村大字毘沙門	昭和30年3月1日編入
北津軽郡金木町大字長富	昭和31年8月10日編入
北津軽郡七和村(大字下石川を除く)	昭和31年9月30日編入
北津軽郡鶴田町大字梅田、大字中泉	昭和31年11月1日編入
西津軽郡木造町大字小曲	昭和33年4月1日編入
五所川原市、金木町、市浦村の3市町村が、新設合併	平成17年3月28日新設合併

(3) 五所川原市行政組織図

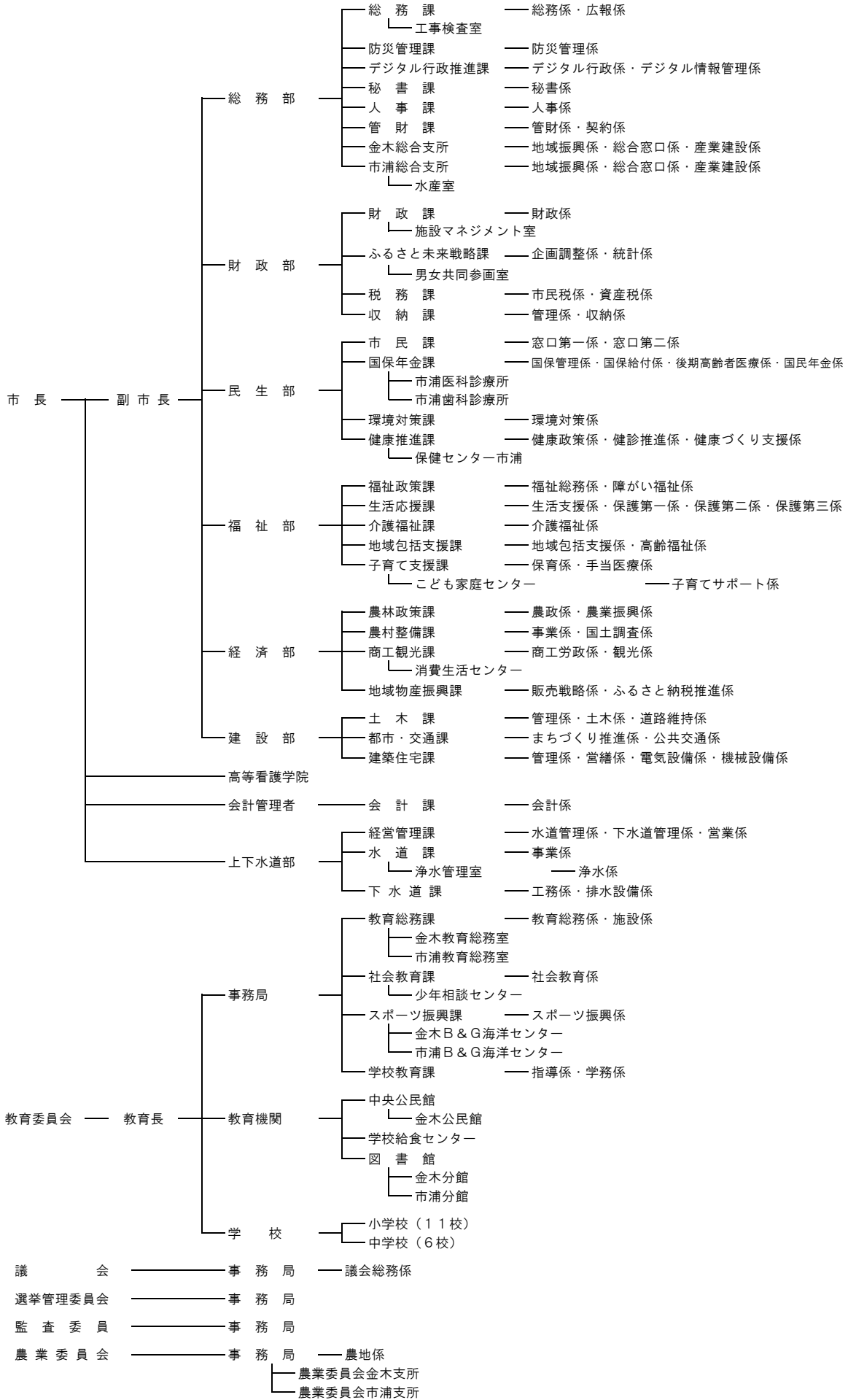

(4) 税務機構及び職員数の調 (令和6年4月1日現在)

	課長	課長補佐	係							(小計)	業 務 内 容
			主幹	係長	主査	主任	主事	専任員			
税務課	1	2	市民税係		1	1	2	3		7	1 市民税（個人・法人）、軽自動車税、市たばこ税、入湯税に関する事。 2 原付自転車等の標識に関する事。 3 諸証明、市税統計に関する事。 4 不服申立て及び減免に関する事。 5 課の庶務に関する事。
			資産税係	1	1	1	3			6	1 固定資産税、都市計画税に関する事。 2 国有資産等所在地市町村交付金に関する事。 3 土地、家屋台帳及び公図の整理保管に関する事。 4 固定資産の諸証明及び公簿の閲覧に関する事。 5 土地、家屋、償却資産に係る調査・評価に関する事。 6 不服申立て及び減免に関する事。
16	1	2		1	2	2	5	3	13		
収納課	1	1	管理係	3		1				4	1 諸証明に関する事。 2 徴収金の整理及び県民税の払込みに関する事。 3 過誤納付金の整理及び還付充当に関する事。 4 督促状の発行に関する事。 5 課の庶務に関する事。 6 納税貯蓄組合の指導育成、納税作品の募集に関する事。
			収納係	2	1	1	4	1		9	1 市税及び税外収入の徴収に関する事。 2 徴収の猶予に関する事。 3 滞納処分及び交付要求に関する事。 4 滞納処分執行猶予又は停止及び解除に関する事。 5 滞納処分に係る異議申立て及び訴訟等に関する事。 6 催告書の作成及び発送に関する事。 7 徴収の受託及び囑託に関する事。
15	1	1		5	1	2	4	1	13		
総合支所			金木総合支所 総合窓口係	2						2	1 市税の証明に関する事。 2 固定資産の諸証明に関する事。 3 原付自転車の標識に関する事。 4 納税証明に関する事。 5 税証明手数料の徴収に関する事。
			市浦総合支所 総合窓口係	1						1	6 個人市民税の窓口業務に関する事。 7 総合支所の現金の出納及び保管に関する事。
3				3					3		
34	2	3		9	3	4	9	4	29		

(5) 人口及び世帯数等の調

区分 \ 年度		令和2年度	令和3年度	令和4年度	令和5年度	令和6年度	
人 口	(人)	53,576	52,823	52,104	51,263	50,257	
世帯数	(世帯)	25,568	25,588	25,608	25,591	25,527	
面 積	(km ²)	404.20	404.20	404.20	404.20	404.20	
税務職員数	(人)	37	35	34	34	34	
1世帯あたり人口	(人)	2.10	2.06	2.03	2.00	1.97	
1km ² あたり人口	(人)	132.55	130.69	128.91	126.83	124.34	
税務職員1人あたり	人 口	(人)	1,448	1,509	1,532	1,508	1,478
	世 帯	(世帯)	691	731	753	753	751
	面 積	(km ²)	10.92	11.55	11.89	11.89	11.89

人口及び世帯数は、当該年度4月1日現在における住民登録数である。

面積は、国土地理院「令和6年全国都道府県市区町村別面積調」（1月1日時点）による。

2 財政と市税

(1) 令和6年度一般会計当初予算額

(単位：千円、%)

歳入科目	予算額	構成比	歳出科目	予算額	構成比
1 市 税	5,109,755	16.86	1 議 会 費	212,582	0.70
2 地 方 譲 与 税	253,085	0.83	2 総 務 費	3,104,707	10.24
3 利 子 割 交 付 金	1,797	0.00	3 民 生 費	11,456,822	37.80
4 配 当 割 交 付 金	11,596	0.04	4 衛 生 費	2,505,460	8.27
5 株 式 等 譲 渡 所 得 割 交 付 金	9,952	0.03	5 労 働 費	43,356	0.14
6 法 人 事 業 税 交 付 金	83,851	0.28	6 農 林 水 産 業 費	1,322,836	4.37
7 地 方 消 費 税 交 付 金	1,357,000	4.48	7 商 工 費	551,939	1.82
8 環 境 性 能 割 交 付 金	22,432	0.07	8 土 木 費	2,433,978	8.03
9 地 方 特 例 交 付 金	191,046	0.63	9 消 防 費	1,549,402	5.11
10 地 方 交 付 税	11,618,709	38.34	10 教 育 費	2,190,440	7.23
11 交 通 安 全 対 策 特 別 交 付 金	8,031	0.03	11 災 害 復 旧 費	51,379	0.17
12 分 担 金 及 び 負 担 金	220,044	0.73	12 公 債 費	4,854,099	16.02
13 使 用 料 及 び 手 数 料	330,012	1.09	13 予 備 費	30,000	0.10
14 国 庫 支 出 金	5,049,412	16.66			
15 県 支 出 金	2,352,571	7.76			
16 財 産 収 入	26,213	0.09			
17 寄 附 金	640,391	2.11			
18 繰 入 金	1,538,851	5.08			
19 繰 越 金	1	0.00			
20 諸 収 入	191,512	0.63			
21 市 債	1,290,739	4.26			
歳入合計	30,307,000	100.00	歳出合計	30,307,000	100.00

(2) 令和5年度一般会計決算額

(単位：千円、%)

歳入科目	決算額	構成比	歳出科目	決算額	構成比
1 市 税	5,422,125	15.64	1 議 会 費	206,659	0.63
2 地 方 譲 与 税	236,195	0.68	2 総 務 費	3,800,456	11.64
3 利 子 割 交 付 金	1,792	0.00	3 民 生 費	13,275,600	40.67
4 配 当 割 交 付 金	13,220	0.04	4 衛 生 費	2,946,955	9.03
5 株 式 等 譲 渡 所 得 割 交 付 金	14,089	0.04	5 労 働 費	42,267	0.13
6 法 人 事 業 税 交 付 金	85,841	0.25	6 農 林 水 産 業 費	1,094,158	3.35
7 地 方 消 費 税 交 付 金	1,298,350	3.75	7 商 工 費	681,064	2.09
8 環 境 性 能 割 交 付 金	21,938	0.06	8 土 木 費	2,127,280	6.52
9 地 方 特 例 交 付 金	37,762	0.11	9 消 防 費	1,581,247	4.84
10 地 方 交 付 税	12,245,022	35.33	10 教 育 費	2,136,351	6.54
11 交 通 安 全 対 策 特 別 交 付 金	5,289	0.01	11 災 害 復 旧 費	167,585	0.51
12 分 担 金 及 び 負 担 金	207,494	0.60	12 公 債 費	4,585,835	14.05
13 使 用 料 及 び 手 数 料	328,474	0.95	13 予 備 費	0	0.00
14 国 庫 支 出 金	7,200,913	20.78			
15 県 支 出 金	2,713,766	7.83			
16 財 産 収 入	47,030	0.14			
17 寄 附 金	1,011,860	2.92			
18 繰 入 金	1,494,346	4.31			
19 繰 越 金	71,601	0.21			
20 諸 収 入	250,616	0.72			
21 市 債	1,953,175	5.63			
歳入合計	34,660,898	100.00	歳出合計	32,645,457	100.00

(3) 歳入に占める市税等の割合調（決算額）

（単位：千円、％）

区分 \ 年度	令和2年度		令和3年度		令和4年度		令和5年度		令和6年度	
	収入額	構成比	収入額	構成比	収入額	構成比	収入額	構成比	収入額	構成比
市 税	5,229,226	13.3	5,222,232	14.3	5,269,945	14.9	5,422,125	15.7	5,109,755	16.9
地方交付税	11,282,971	28.8	12,329,925	33.8	12,176,758	34.5	12,245,022	35.3	11,618,709	38.3
使用料及び 手数料	334,972	0.8	328,323	0.9	334,337	0.9	328,474	1.0	330,012	1.1
国・県支出金	14,830,957	37.8	11,105,361	30.5	9,663,930	27.4	9,914,679	28.6	7,401,983	24.4
市 債	3,583,083	9.1	2,661,479	7.3	1,488,797	4.2	1,953,175	5.6	1,290,739	4.3
繰入金	767,629	2.0	1,444,326	4.0	3,028,866	8.6	1,494,346	4.3	1,538,851	5.1
その他	3,211,033	8.2	3,352,327	9.2	3,341,180	9.5	3,303,077	9.5	3,016,951	9.9
計	39,239,871	100	36,443,973	100	35,303,813	100	34,660,898	100	30,307,000	100

令和6年度分は当初予算額である。

(4) 市税負担額調

(単位：円、%)

区分 \ 年度		令和2年度		令和3年度		令和4年度		令和5年度		令和6年度	
		負担額	前年度比	負担額	前年度比	負担額	前年度比	負担額	前年度比	負担額	前年度比
平均	1人あたり	97,604	101.2	98,863	101.3	101,143	102.3	105,771	104.6	101,673	96.1
	1世帯あたり	204,522	99.6	204,089	99.8	205,793	100.8	211,876	103.0	200,171	94.5

(5) 税目別構成割合調 (決算額：現年課税分+滞納繰越分)

(単位：円、%)

区分 \ 年度		令和2年度			令和3年度			令和4年度			令和5年度			令和6年度		
		税額	構成比	前年度比	税額	構成比	前年度比	税額	構成比	前年度比	税額	構成比	前年度比	税額	構成比	前年度比
市民税		2,181,241,276	42	98	2,216,600,779	42	102	2,150,337,950	41	97	2,150,516,258	40	100	1,883,484,000	37	88
固定資産税		2,307,905,077	44	102	2,232,907,252	43	97	2,308,792,522	44	103	2,465,705,406	45	107	2,416,529,000	47	98
軽自動車税		211,463,068	4	108	211,257,085	4	100	222,278,866	4	105	222,976,026	4	100	224,670,000	4	101
たばこ税		444,256,991	8	92	481,343,732	9	108	504,347,989	9	105	498,245,743	9	99	502,644,000	10	101
都市計画税		83,939,436	2	102	79,551,962	2	95	83,238,642	2	105	83,538,011	2	100	81,551,000	2	98
入湯税		420,000	0	35	571,650	0	136	949,350	0	166	1,143,750	0	120	877,000	0	77
合計		5,229,225,848	100	100	5,222,232,460	100	100	5,269,945,319	100	101	5,422,125,194	100	103	5,109,755,000	100	94

令和6年度分は、当初予算額を表記。

(6) 市税調定状況調（現年度課税分）

（単位：円、％）

区分 \ 年度	令和2年度			令和3年度			令和4年度			令和5年度			令和6年度		
	調定額	構成比	前年度比	調定額	構成比	前年度比	調定額	構成比	前年度比	調定額	構成比	前年度比	調定見込額	構成比	前年度比
市民税	2,172,718,445	42	98	2,211,909,084	42	102	2,146,185,561	41	97	2,149,228,051	40	100	1,874,888,000	37	87
個人	1,832,167,345	84	100	1,842,484,284	83	101	1,805,946,961	84	98	1,841,909,151	86	102	1,589,693,000	85	86
法人	340,551,100	16	90	369,424,800	17	108	340,238,600	16	92	307,318,900	14	90	285,195,000	15	93
固定資産税	2,308,052,500	44	102	2,225,825,700	43	96	2,312,794,300	44	104	2,470,536,800	45	107	2,403,670,000	47	97
純固定資産税	2,274,250,600	99	102	2,191,713,800	98	96	2,278,651,500	99	104	2,436,358,900	99	107	2,369,885,000	99	97
交付金	33,801,900	1	105	34,111,900	2	101	34,142,800	1	100	34,177,900	1	100	33,785,000	1	99
軽自動車税	209,527,500	4	107	211,600,100	4	101	222,606,500	4	105	223,619,100	4	100	223,518,000	4	100
環境性能割	13,034,800	6	430	11,873,800	6	91	19,413,900	9	164	16,637,500	7	86	16,559,000	7	100
種別割	196,492,700	94	101	199,726,300	94	102	203,192,600	91	102	206,981,600	93	102	206,959,000	93	100
たばこ税	444,256,991	8	92	481,343,732	9	108	504,347,989	9	105	498,245,743	9	99	502,644,000	10	101
都市計画税	83,910,200	2	101	79,249,100	2	94	83,372,300	2	105	83,660,600	2	100	81,091,000	2	97
入湯税	432,900	0	35	598,650	0	138	949,350	0	159	1,143,750	0	120	877,000	0	77
合計	5,218,898,536	100	100	5,210,526,366	100	100	5,270,256,000	100	101	5,426,434,044	100	103	5,086,688,000	100	94

令和6年度分は、当初予算積算時の調定見込み額を表記。

(7) 市税税率調

税目 \ 年度		令和2年度				令和3年度						
市民税	個人	(市民税) (県民税) 均等割 3,500円 1,500円 所得割 100分の6 100分の4				同 左						
	法人	均等割	資本等の金額	従業者数	税率(年額)	同 左						
1千万円以下	50人以下	60,000円	50人超	144,000円								
1千万円超～1億円	50人以下	156,000円	50人超	180,000円								
1億円超～10億円	50人以下	192,000円	50人超	480,000円								
10億円超～50億円	50人以下	492,000円	50人超	2,100,000円								
50億円超～	50人以下	492,000円	50人超	3,600,000円								
法人税割:												
①平成26年 9月30日以前に開始する事業年度まで 100分の14.7												
②平成26年10月 1日以降に開始する事業年度から 100分の12.1												
③令和元年10月 1日以降に開始する事業年度から 100分の 8.4												
固定資産税	100分の1.6				同 左							
軽自動車税 (種別割)	原動機付自転車		50cc以下(第一種 一般原付)	2,000円								
			50cc超90cc以下(第二種乙)	2,000円								
			90cc超125cc以下(第二種甲)	2,400円								
			ミニカー	3,700円								
	軽二輪				3,600円							
	軽三輪		旧税率	新税率	重課	軽課(1)	軽課(2)	軽課(3)				
			3,100円	3,900円	4,600円	3,000円	2,000円	1,000円				
	軽四輪	貨物	営業用	3,000円	3,800円	4,500円	2,900円	1,900円	1,000円			
		乗用	営業用	4,000円	5,000円	6,000円	3,800円	2,500円	1,300円			
			乗用	営業用	5,500円	6,900円	8,200円	5,200円	3,500円	1,800円		
			乗用	自家用	7,200円	10,800円	12,900円	8,100円	5,400円	2,700円		
	小型特殊自動車(農耕作業用)				2,000円							
	小型特殊自動車(その他)				5,900円							
	二輪の小型自動車				6,000円							
	雪上車				3,600円							
重課:		最初の新規検査から13年を経過した軽四輪車										
軽課(1): (乗用)		H30排出ガス基準50%低減又はH17排出ガス基準75%低減かつR2年度燃費基準10%達成車										
		(貨物) H30排出ガス基準50%低減又はH17排出ガス基準75%低減かつH27年度燃費基準15%達成車										
軽課(2): (乗用)		H30排出ガス基準50%低減又はH17排出ガス基準75%低減かつR2年度燃費基準30%達成車										
		(貨物) H30排出ガス基準50%低減又はH17排出ガス基準75%低減かつH27年度燃費基準35%達成車										
軽課(3):		電気軽自動車・天然ガス軽自動車										
軽自動車税 (環境性能割)	電気軽自動車				非課税							
	天然ガス軽自動車 (H30排出ガス規制適合又はH21排出ガス基準10%低減)				非課税							
	ガソリン車・ハイブリッド車 (H30排出ガス基準50%低減又はH17排出ガス基準75%低減)											
	貨物 営業用	H27年度燃費基準+20%			非課税							
		H27年度燃費基準+15%			100分の0.5							
		H27年度燃費基準+10%			100分の1							
	貨物 自家用	H27年度燃費基準+20%			非課税							
		H27年度燃費基準+15%			100分の1							
		H27年度燃費基準+10%			100分の2							
	乗用 営業用	R2年度燃費基準+10%			非課税							
		R2年度燃費基準			100分の0.5							
		H27年度燃費基準+10%			100分の1							
	乗用 自家用	R2年度燃費基準+10%			非課税							
		R2年度燃費基準			100分の1							
		H27年度燃費基準+10%			100分の2							
上記以外				100分の2								
※令和3年3月31日までに取得した乗用自家用車については、税率100分の1を軽減												
電気軽自動車				非課税								
天然ガス軽自動車 (H30排出ガス規制適合又はH21排出ガス基準10%低減)				非課税								
ガソリン車・ハイブリッド車 (H30排出ガス基準50%低減又はH17排出ガス基準75%低減)												
貨物 営業用	H27年度燃費基準+25%			非課税								
	H27年度燃費基準+20%			100分の0.5								
	H27年度燃費基準+15%			100分の1								
貨物 自家用	H27年度燃費基準+25%			非課税								
	H27年度燃費基準+20%			100分の1								
	H27年度燃費基準+15%			100分の2								
乗用 営業用	R12年度燃費基準75%かつR2年度燃費基準			非課税								
	R12年度燃費基準60%かつR2年度燃費基準			100分の0.5								
	R12年度燃費基準55%			100分の1								
乗用 自家用	R12年度燃費基準75%かつR2年度燃費基準			非課税								
	R12年度燃費基準60%かつR2年度燃費基準			100分の1								
	R12年度燃費基準55%			100分の2								
上記以外				100分の2								
※令和3年12月31日までに取得した乗用自家用車については、税率100分の1を軽減												

令和4年度		令和5年度	令和6年度																																																																																																																																																																																																					
同 左		同 左	(市民税)	(県民税)	(国税)																																																																																																																																																																																																			
			均等割	3,000円	1,000円																																																																																																																																																																																																			
			所得割	同左																																																																																																																																																																																																				
			森林環境税	1,000円																																																																																																																																																																																																				
同 左		同 左	同 左																																																																																																																																																																																																					
同 左		同 左	同 左																																																																																																																																																																																																					
<table border="1"> <tr> <td rowspan="4">原動機付自転車</td> <td>50cc以下（第一種 一般原付）</td> <td>2,000円</td> <td colspan="4"></td> </tr> <tr> <td>50cc超90cc以下（第二種乙）</td> <td>2,000円</td> <td colspan="4"></td> </tr> <tr> <td>90cc超125cc以下（第二種甲）</td> <td>2,400円</td> <td colspan="4"></td> </tr> <tr> <td>ミニカー</td> <td>3,700円</td> <td colspan="4"></td> </tr> <tr> <td colspan="2">軽二輪</td> <td>3,600円</td> <td colspan="4"></td> </tr> <tr> <td colspan="2">軽三輪</td> <td></td> <td>旧税率</td> <td>新税率</td> <td>重課</td> <td>軽課(1)</td> <td>軽課(2)</td> <td>軽課(3)</td> </tr> <tr> <td rowspan="4">軽四輪</td> <td rowspan="2">貨物</td> <td>営業用</td> <td>3,000円</td> <td>3,800円</td> <td>4,500円</td> <td>—</td> <td>—</td> <td>1,000円</td> </tr> <tr> <td>自家用</td> <td>4,000円</td> <td>5,000円</td> <td>6,000円</td> <td>—</td> <td>—</td> <td>1,300円</td> </tr> <tr> <td rowspan="2">乗用</td> <td>営業用</td> <td>5,500円</td> <td>6,900円</td> <td>8,200円</td> <td>5,200円</td> <td>3,500円</td> <td>1,800円</td> </tr> <tr> <td>自家用</td> <td>7,200円</td> <td>10,800円</td> <td>12,900円</td> <td>—</td> <td>—</td> <td>2,700円</td> </tr> <tr> <td colspan="2">小型特殊自動車（農耕作業用）</td> <td>2,000円</td> <td colspan="4"></td> </tr> <tr> <td colspan="2">小型特殊自動車（その他）</td> <td>5,900円</td> <td colspan="4"></td> </tr> <tr> <td colspan="2">二輪の小型自動車</td> <td>6,000円</td> <td colspan="4"></td> </tr> <tr> <td colspan="2">雪上車</td> <td>3,600円</td> <td colspan="4"></td> </tr> <tr> <td colspan="2">重課： 同左</td> <td colspan="4"></td> </tr> <tr> <td colspan="2">軽課(1)： H30排出ガス基準50%低減又はH17排出ガス基準75%低減達成車のうちR12年度燃費基準70%達成かつR2年度燃費基準達成車</td> <td colspan="4"></td> </tr> <tr> <td colspan="2">軽課(2)： H30排出ガス基準50%低減又はH17排出ガス基準75%低減達成車のうちR12年度燃費基準90%達成かつR2年度燃費基準達成車</td> <td colspan="4"></td> </tr> <tr> <td colspan="2">※軽課(1)及び軽課(2)は乗用営業用に限る。</td> <td colspan="4"></td> </tr> <tr> <td colspan="2">軽課(3)： 電気軽自動車及び天然ガス軽自動車でH30排出ガス規制適合車又はH21排出ガス基準10%以上低減車</td> <td colspan="4"></td> </tr> </table>		原動機付自転車	50cc以下（第一種 一般原付）	2,000円					50cc超90cc以下（第二種乙）	2,000円					90cc超125cc以下（第二種甲）	2,400円					ミニカー	3,700円					軽二輪		3,600円					軽三輪			旧税率	新税率	重課	軽課(1)	軽課(2)	軽課(3)	軽四輪	貨物	営業用	3,000円	3,800円	4,500円	—	—	1,000円	自家用	4,000円	5,000円	6,000円	—	—	1,300円	乗用	営業用	5,500円	6,900円	8,200円	5,200円	3,500円	1,800円	自家用	7,200円	10,800円	12,900円	—	—	2,700円	小型特殊自動車（農耕作業用）		2,000円					小型特殊自動車（その他）		5,900円					二輪の小型自動車		6,000円					雪上車		3,600円					重課： 同左						軽課(1)： H30排出ガス基準50%低減又はH17排出ガス基準75%低減達成車のうちR12年度燃費基準70%達成かつR2年度燃費基準達成車						軽課(2)： H30排出ガス基準50%低減又はH17排出ガス基準75%低減達成車のうちR12年度燃費基準90%達成かつR2年度燃費基準達成車						※軽課(1)及び軽課(2)は乗用営業用に限る。						軽課(3)： 電気軽自動車及び天然ガス軽自動車でH30排出ガス規制適合車又はH21排出ガス基準10%以上低減車						同 左	<table border="1"> <tr> <td rowspan="4">原動機付自転車</td> <td>50cc以下（第一種 一般原付）</td> <td>2,000円</td> <td colspan="2"></td> </tr> <tr> <td>0.6kW以下（第一種 特定原付）</td> <td>同左</td> <td colspan="2"></td> </tr> <tr> <td>50cc超90cc以下（第二種乙）</td> <td>同左</td> <td colspan="2"></td> </tr> <tr> <td>90cc超125cc以下（第二種甲）</td> <td>同左</td> <td colspan="2"></td> </tr> <tr> <td colspan="2">ミニカー</td> <td>同左</td> <td colspan="2"></td> </tr> <tr> <td colspan="2">軽二輪</td> <td>同左</td> <td colspan="2"></td> </tr> <tr> <td colspan="2">軽三輪</td> <td>同左</td> <td colspan="2"></td> </tr> <tr> <td rowspan="4">軽四輪</td> <td rowspan="2">貨物</td> <td>営業用</td> <td>同左</td> <td></td> </tr> <tr> <td>自家用</td> <td>同左</td> <td></td> </tr> <tr> <td rowspan="2">乗用</td> <td>営業用</td> <td>同左</td> <td></td> </tr> <tr> <td>自家用</td> <td>同左</td> <td></td> </tr> <tr> <td colspan="2">小型特殊自動車（農耕作業用）</td> <td>同左</td> <td colspan="2"></td> </tr> <tr> <td colspan="2">小型特殊自動車（その他）</td> <td>同左</td> <td colspan="2"></td> </tr> <tr> <td colspan="2">二輪の小型自動車</td> <td>同左</td> <td colspan="2"></td> </tr> <tr> <td colspan="2">雪上車</td> <td>同左</td> <td colspan="2"></td> </tr> </table>	原動機付自転車	50cc以下（第一種 一般原付）	2,000円			0.6kW以下（第一種 特定原付）	同左			50cc超90cc以下（第二種乙）	同左			90cc超125cc以下（第二種甲）	同左			ミニカー		同左			軽二輪		同左			軽三輪		同左			軽四輪	貨物	営業用	同左		自家用	同左		乗用	営業用	同左		自家用	同左		小型特殊自動車（農耕作業用）		同左			小型特殊自動車（その他）		同左			二輪の小型自動車		同左			雪上車		同左		
原動機付自転車	50cc以下（第一種 一般原付）		2,000円																																																																																																																																																																																																					
	50cc超90cc以下（第二種乙）		2,000円																																																																																																																																																																																																					
	90cc超125cc以下（第二種甲）		2,400円																																																																																																																																																																																																					
	ミニカー	3,700円																																																																																																																																																																																																						
軽二輪		3,600円																																																																																																																																																																																																						
軽三輪			旧税率	新税率	重課	軽課(1)	軽課(2)	軽課(3)																																																																																																																																																																																																
軽四輪	貨物	営業用	3,000円	3,800円	4,500円	—	—	1,000円																																																																																																																																																																																																
		自家用	4,000円	5,000円	6,000円	—	—	1,300円																																																																																																																																																																																																
	乗用	営業用	5,500円	6,900円	8,200円	5,200円	3,500円	1,800円																																																																																																																																																																																																
		自家用	7,200円	10,800円	12,900円	—	—	2,700円																																																																																																																																																																																																
小型特殊自動車（農耕作業用）		2,000円																																																																																																																																																																																																						
小型特殊自動車（その他）		5,900円																																																																																																																																																																																																						
二輪の小型自動車		6,000円																																																																																																																																																																																																						
雪上車		3,600円																																																																																																																																																																																																						
重課： 同左																																																																																																																																																																																																								
軽課(1)： H30排出ガス基準50%低減又はH17排出ガス基準75%低減達成車のうちR12年度燃費基準70%達成かつR2年度燃費基準達成車																																																																																																																																																																																																								
軽課(2)： H30排出ガス基準50%低減又はH17排出ガス基準75%低減達成車のうちR12年度燃費基準90%達成かつR2年度燃費基準達成車																																																																																																																																																																																																								
※軽課(1)及び軽課(2)は乗用営業用に限る。																																																																																																																																																																																																								
軽課(3)： 電気軽自動車及び天然ガス軽自動車でH30排出ガス規制適合車又はH21排出ガス基準10%以上低減車																																																																																																																																																																																																								
原動機付自転車	50cc以下（第一種 一般原付）	2,000円																																																																																																																																																																																																						
	0.6kW以下（第一種 特定原付）	同左																																																																																																																																																																																																						
	50cc超90cc以下（第二種乙）	同左																																																																																																																																																																																																						
	90cc超125cc以下（第二種甲）	同左																																																																																																																																																																																																						
ミニカー		同左																																																																																																																																																																																																						
軽二輪		同左																																																																																																																																																																																																						
軽三輪		同左																																																																																																																																																																																																						
軽四輪	貨物	営業用	同左																																																																																																																																																																																																					
		自家用	同左																																																																																																																																																																																																					
	乗用	営業用	同左																																																																																																																																																																																																					
		自家用	同左																																																																																																																																																																																																					
小型特殊自動車（農耕作業用）		同左																																																																																																																																																																																																						
小型特殊自動車（その他）		同左																																																																																																																																																																																																						
二輪の小型自動車		同左																																																																																																																																																																																																						
雪上車		同左																																																																																																																																																																																																						
同 左		同 左	<table border="1"> <tr> <td>電気軽自動車</td> <td>非課税</td> </tr> <tr> <td>天然ガス軽自動車 (H30排出ガス規制適合又はH21排出ガス基準10%低減)</td> <td>非課税</td> </tr> <tr> <td>ガソリン車・ハイブリッド車 (H30排出ガス基準50%低減又はH17排出ガス基準75%低減)</td> <td></td> </tr> <tr> <td rowspan="2">貨物 営業用</td> <td>R4年度燃費基準105%</td> <td>非課税</td> </tr> <tr> <td>R4年度燃費基準</td> <td>100分の0.5</td> </tr> <tr> <td rowspan="2">貨物 自家用</td> <td>R4年度燃費基準95%</td> <td>100分の1</td> </tr> <tr> <td>R4年度燃費基準105%</td> <td>非課税</td> </tr> <tr> <td rowspan="2">乗用 営業用</td> <td>R4年度燃費基準</td> <td>100分の1</td> </tr> <tr> <td>R4年度燃費基準95%</td> <td>100分の2</td> </tr> <tr> <td rowspan="3">乗用 自家用</td> <td>R12年度燃費基準80%かつR2年度燃費基準</td> <td>非課税</td> </tr> <tr> <td>R12年度燃費基準70%かつR2年度燃費基準</td> <td>100分の0.5</td> </tr> <tr> <td>R12年度燃費基準60%かつR2年度燃費基準</td> <td>100分の1</td> </tr> <tr> <td rowspan="3">乗用 自家用</td> <td>R12年度燃費基準80%かつR2年度燃費基準</td> <td>非課税</td> </tr> <tr> <td>R12年度燃費基準70%かつR2年度燃費基準</td> <td>100分の1</td> </tr> <tr> <td>R12年度燃費基準60%かつR2年度燃費基準</td> <td>100分の2</td> </tr> <tr> <td>上記以外</td> <td>100分の2</td> </tr> </table>			電気軽自動車	非課税	天然ガス軽自動車 (H30排出ガス規制適合又はH21排出ガス基準10%低減)	非課税	ガソリン車・ハイブリッド車 (H30排出ガス基準50%低減又はH17排出ガス基準75%低減)		貨物 営業用	R4年度燃費基準105%	非課税	R4年度燃費基準	100分の0.5	貨物 自家用	R4年度燃費基準95%	100分の1	R4年度燃費基準105%	非課税	乗用 営業用	R4年度燃費基準	100分の1	R4年度燃費基準95%	100分の2	乗用 自家用	R12年度燃費基準80%かつR2年度燃費基準	非課税	R12年度燃費基準70%かつR2年度燃費基準	100分の0.5	R12年度燃費基準60%かつR2年度燃費基準	100分の1	乗用 自家用	R12年度燃費基準80%かつR2年度燃費基準	非課税	R12年度燃費基準70%かつR2年度燃費基準	100分の1	R12年度燃費基準60%かつR2年度燃費基準	100分の2	上記以外	100分の2																																																																																																																																																														
電気軽自動車	非課税																																																																																																																																																																																																							
天然ガス軽自動車 (H30排出ガス規制適合又はH21排出ガス基準10%低減)	非課税																																																																																																																																																																																																							
ガソリン車・ハイブリッド車 (H30排出ガス基準50%低減又はH17排出ガス基準75%低減)																																																																																																																																																																																																								
貨物 営業用	R4年度燃費基準105%	非課税																																																																																																																																																																																																						
	R4年度燃費基準	100分の0.5																																																																																																																																																																																																						
貨物 自家用	R4年度燃費基準95%	100分の1																																																																																																																																																																																																						
	R4年度燃費基準105%	非課税																																																																																																																																																																																																						
乗用 営業用	R4年度燃費基準	100分の1																																																																																																																																																																																																						
	R4年度燃費基準95%	100分の2																																																																																																																																																																																																						
乗用 自家用	R12年度燃費基準80%かつR2年度燃費基準	非課税																																																																																																																																																																																																						
	R12年度燃費基準70%かつR2年度燃費基準	100分の0.5																																																																																																																																																																																																						
	R12年度燃費基準60%かつR2年度燃費基準	100分の1																																																																																																																																																																																																						
乗用 自家用	R12年度燃費基準80%かつR2年度燃費基準	非課税																																																																																																																																																																																																						
	R12年度燃費基準70%かつR2年度燃費基準	100分の1																																																																																																																																																																																																						
	R12年度燃費基準60%かつR2年度燃費基準	100分の2																																																																																																																																																																																																						
上記以外	100分の2																																																																																																																																																																																																							

(7) 市税税率調 (続)

税目 \ 年度	令和2年度	令和3年度	令和4年度			
市たばこ税	1,000本につき (9月30日まで) 5,692円 (10月1日から) 6,122円	(9月30日まで) 6,122円 (10月1日から) 6,552円	6,552円			
都市計画税	100分の0.2 ※金木地区及び市浦地区は、 都市計画区域なし	同 左	同 左			
入湯税	1人1日 150円	同 左	同 左			
国民健康保険税	基礎 課税分	所得割	100分の7.27	同 左	同 左	
		資産割	100分の37.76			
		均等割	25,210円			(限度額) 630,000円
		平等割	21,500円			
	介護 納付金 課税分	所得割	100分の2.02	同 左	同 左	
		資産割	100分の12.63			
		均等割	9,400円			(限度額) 170,000円
		平等割	5,500円			
	後期 高齢者 支援分	所得割	100分の2.21	同 左	同 左	
		資産割	100分の12.25			
		均等割	7,400円			(限度額) 190,000円
		平等割	6,400円			
					(限度額) 650,000円	
					(限度額) 200,000円	

令和5年度				令和6年度			
同 左				同 左			
同 左				同 左			
同 左				同 左			
基礎 課税分	所得割	同 左	(限度額) 同 左	基礎 課税分	所得割	同 左	(限度額) 同 左
	資産割	100分の25			資産割	100分の12.5	
	均等割	同 左			均等割	同 左	
	平等割	同 左			平等割	同 左	
介護 納付金 課税分	所得割	同 左	(限度額) 同 左	介護 納付金 課税分	所得割	同 左	(限度額) 同 左
	資産割	100分の8			資産割	100分の4	
	均等割	同 左			均等割	同 左	
	平等割	同 左			平等割	同 左	
後期 高齢者 支援分	所得割	同 左	(限度額) 220,000円	後期 高齢者 支援分	所得割	同 左	(限度額) 240,000円
	資産割	100分の8			資産割	100分の4	
	均等割	同 左			均等割	同 左	
	平等割	同 左			平等割	同 左	

(8) 市税のあらまし

税目	賦課期日	種別・課税客体	納税義務者	課税標準	申告期限、徴収方法別納期																		
市民税	個人	1月1日	◎市内に住所を有する個人 ◎市内に事務所、事業所又は家屋敷を有する個人で市内に住所を有しない者	均等割・所得割	◎市民税申告期限 3月15日 ◎給与支払報告書及び 公的年金支払報告書 提出期限 1月31日 普通徴収 <table border="1"> <tr><td>第1期</td><td>6月1日～6月30日</td></tr> <tr><td>第2期</td><td>8月1日～8月31日</td></tr> <tr><td>第3期</td><td>10月1日～10月31日</td></tr> <tr><td>第4期</td><td>12月1日～12月31日</td></tr> </table> 特別徴収（給与） 6月～翌年5月 特別徴収（年金） 年金定期支払い時 （平成22年度より）	第1期	6月1日～6月30日	第2期	8月1日～8月31日	第3期	10月1日～10月31日	第4期	12月1日～12月31日										
	第1期	6月1日～6月30日																					
第2期	8月1日～8月31日																						
第3期	10月1日～10月31日																						
第4期	12月1日～12月31日																						
法人	-	◎市内に事務所又は事業所を有する法人 ◎市内に寮、宿泊所、クラブ、その他これらに類する施設を有する法人で市内に事務所又は事業所を有しないもの	均等割・法人税割	◎申告納付期限 ①各事業年度終了後2ヶ月以内 ②人格のない社団等（均等割のみ） 4月30日																			
固定資産税	1月1日	土地 家屋 償却資産	固定資産の所有者	・基準年度の価格 ・基準年度に比準する価格 ・賦課期日における価格	◎償却資産申告期限 1月31日 ◎住宅用地申告期限 1月31日 普通徴収 <table border="1"> <tr><td>第1期</td><td>5月1日～5月31日</td></tr> <tr><td>第2期</td><td>7月1日～7月31日</td></tr> <tr><td>第3期</td><td>9月1日～9月30日</td></tr> <tr><td>第4期</td><td>11月1日～11月30日</td></tr> </table>	第1期	5月1日～5月31日	第2期	7月1日～7月31日	第3期	9月1日～9月30日	第4期	11月1日～11月30日										
第1期	5月1日～5月31日																						
第2期	7月1日～7月31日																						
第3期	9月1日～9月30日																						
第4期	11月1日～11月30日																						
軽自動車税 （環境性能割）	取得時	三輪以上の軽自動車	軽自動車の取得者	取得価格	※当面の間、県が取り扱う。																		
軽自動車税 （種別割）	4月1日	原動機付自転車、軽自動車、小型特殊自動車、二輪の小型自動車	軽自動車等の所有者等	当該車種別の台数	◎取得廃車申告期限 取得 15日以内 廃車 30日以内 普通徴収 <table border="1"> <tr><td>全期</td><td>5月1日～5月31日</td></tr> </table>	全期	5月1日～5月31日																
全期	5月1日～5月31日																						
市たばこ税	-	売渡した製造たばこ	日本たばこ産業株式会社、特定販売業者	製造たばこの本数	◎申告納付期限 翌月末日																		
都市計画税	1月1日	都市計画区域内に所在する土地、家屋	土地、家屋の所有者	土地、家屋の価格	◎固定資産税と同じ																		
入湯税	-	鉱泉浴場における入湯客		1人1日（12歳以上） ※1泊2日を1日とする	◎申告納付期限 翌月15日																		
国民健康保険税	4月1日	◎国民健康保険の被保険者である世帯主 ◎国民健康保険の被保険者がいる世帯の被保険者でない世帯主（擬制世帯） ◎世帯内の国保被保険者全員が65歳以上74歳までの世帯主（18万円以上の年金を受給している方）		所得割額： 前年の所得に応じて算出 資産割額： 固定資産税額に応じて算出 均等割額： 加入者の数に応じて算出 平等割額： 世帯に対して算出	普通徴収 <table border="1"> <tr><td>第1期</td><td>7月1日～7月31日</td></tr> <tr><td>第2期</td><td>8月1日～8月31日</td></tr> <tr><td>第3期</td><td>9月1日～9月30日</td></tr> <tr><td>第4期</td><td>10月1日～10月31日</td></tr> <tr><td>第5期</td><td>11月1日～11月30日</td></tr> <tr><td>第6期</td><td>12月1日～12月31日</td></tr> <tr><td>第7期</td><td>1月4日～1月31日</td></tr> <tr><td>第8期</td><td>2月1日～2月末日</td></tr> <tr><td>第9期</td><td>3月1日～3月31日</td></tr> </table> 特別徴収（年金） 年金定期支払い時 （平成20年10月より）	第1期	7月1日～7月31日	第2期	8月1日～8月31日	第3期	9月1日～9月30日	第4期	10月1日～10月31日	第5期	11月1日～11月30日	第6期	12月1日～12月31日	第7期	1月4日～1月31日	第8期	2月1日～2月末日	第9期	3月1日～3月31日
第1期	7月1日～7月31日																						
第2期	8月1日～8月31日																						
第3期	9月1日～9月30日																						
第4期	10月1日～10月31日																						
第5期	11月1日～11月30日																						
第6期	12月1日～12月31日																						
第7期	1月4日～1月31日																						
第8期	2月1日～2月末日																						
第9期	3月1日～3月31日																						

(9) 市税決算総括表

(単位：円、%)

区分 \ 年度		令和2年度	令和3年度	令和4年度	令和5年度	令和6年度
予算額	現年課税分	5,109,549,000	4,947,819,000	5,010,853,000	5,135,634,000	5,086,688,000
	滞納繰越分	53,038,000	49,199,000	50,013,000	30,415,000	23,067,000
	計	5,162,587,000	4,997,018,000	5,060,866,000	5,166,049,000	5,109,755,000
調定額	現年課税分	5,218,898,536	5,210,526,366	5,270,256,000	5,426,434,044	
	滞納繰越分	243,792,378	194,915,261	149,876,410	123,697,229	
	計	5,462,690,914	5,405,441,627	5,420,132,410	5,550,131,273	
収入額	現年課税分	5,156,802,327	5,165,258,548	5,232,017,111	5,393,204,940	
	滞納繰越分	72,423,521	56,973,912	37,928,208	28,920,254	
	計	5,229,225,848	5,222,232,460	5,269,945,319	5,422,125,194	
収入歩合	現年課税分	98.81	99.13	99.27	99.38	
	滞納繰越分	29.70	29.23	25.30	23.37	
	計	95.72	96.61	97.22	97.69	
予算額に対する 収入額の増減		66,638,848	225,214,460	209,079,319	256,076,194	
予算額に対する 収入率		101.29	104.50	104.13	104.95	

令和6年度分は、当初予算額のみ表記。

3 市民税（個人・法人）

（1）市民税（決算）

（単位：円、％）

区分 \ 年度		令和2年度	令和3年度	令和4年度	令和5年度	令和6年度
予算額	現年課税分	2,128,350,000	1,985,885,000	2,045,372,000	2,091,642,000	1,874,888,000
	滞納繰越分	21,010,000	18,685,000	16,281,000	11,609,000	8,596,000
	計	2,149,360,000	2,004,570,000	2,061,653,000	2,103,251,000	1,883,484,000
調定額	現年課税分	2,172,718,445	2,211,909,084	2,146,185,561	2,149,228,051	
	滞納繰越分	77,065,135	60,940,199	45,457,260	35,920,996	
	計	2,249,783,580	2,272,849,283	2,191,642,821	2,185,149,047	
収入額	現年課税分	2,154,957,644	2,197,273,026	2,135,811,774	2,139,506,522	
	滞納繰越分	26,283,632	19,327,753	14,526,176	11,009,736	
	計	2,181,241,276	2,216,600,779	2,150,337,950	2,150,516,258	
収入歩合	現年課税分	99.18	99.33	99.51	99.54	
	滞納繰越分	34.10	31.71	31.95	30.64	
	計	96.95	97.52	98.11	98.41	
予算額に対する 収入額の増減		31,881,276	212,030,779	88,684,950	47,265,258	
予算額に対する 収入率		101.48	110.57	104.30	102.24	

令和6年度分は、当初予算額のみ表記。

(2) 個人市民税普通徴収、特別徴収別比較調

(単位：人、千円、%)

区分 \ 年度	令和2年度			令和3年度			令和4年度			令和5年度			令和6年度			
	納税義務者数	税 額	前年度比	納税義務者数	税 額	前年度比	納税義務者数	税 額	前年度比	納税義務者数	税 額	前年度比	納税義務者数	税 額	前年度比	
普通徴収	均等割	1,614	5,430	94	1,554	5,238	96	1,428	4,825	92	1,416	4,782	99	1,964	5,581	117
	所得割	556	52,894	101	591	59,405	112	586	52,255	88	635	54,052	103	517	52,002	96
	均等割所得割	4,193	311,980	99	4,238	327,658	105	3,839	288,818	88	3,886	296,150	103	3,381	273,279	92
	計	6,363	370,304	101	6,383	392,301	106	5,853	345,898	88	5,937	354,984	103	5,862	330,862	93
特別徴収	均等割	2,017	6,743	99	2,000	6,699	99	1,929	6,490	97	1,914	6,430	99	3,173	9,178	143
	所得割	361	11,530	113	396	12,585	109	415	13,227	105	479	13,516	102	484	14,630	108
	均等割所得割	16,704	1,427,510	101	16,629	1,410,536	99	16,694	1,428,237	101	16,838	1,462,658	102	15,575	1,320,010	90
	計	19,082	1,445,783	101	19,025	1,429,820	99	19,038	1,447,954	101	19,231	1,482,604	102	19,232	1,343,818	91
合計	均等割	3,631	12,173	101	3,554	11,937	98	3,357	11,315	95	3,330	11,212	99	5,137	14,759	132
	所得割	917	64,424	121	987	71,990	112	1,001	65,482	91	1,114	67,568	103	1,001	66,632	99
	均等割所得割	20,897	1,739,490	100	20,867	1,738,194	100	20,533	1,717,055	99	20,724	1,758,808	102	18,956	1,593,289	91
	計	25,445	1,816,087	101	25,408	1,822,121	100	24,891	1,793,852	98	25,168	1,837,588	102	25,094	1,674,680	91

各年度の当初調定額を表記。

(3) 納税義務者1人当たり市民税負担額調

(単位 ※特に記す以外：人、%)

区分 \ 年度	令和2年度		令和3年度		令和4年度		令和5年度		令和6年度	
		前年度比		前年度比		前年度比		前年度比		前年度比
納税義務者数	25,445	100.2	25,408	99.9	24,891	98.0	25,168	101.1	25,094	99.7
税額(個人)	千円 1,816,087	100.9	千円 1,822,121	100.3	千円 1,793,852	98.5	千円 1,837,588	102.4	千円 1,674,680	91.1
1人あたり税額	円 71,373	100.6	円 71,714	100.5	円 72,068	100.5	円 73,013	101.3	円 66,736	91.4

各年度の当初負担額を表記。

(4) 個人市民税・県民税課税標準段階別所得割額等調（【市町村税課税状況等の調】より）

個人市民税

課税標準額の段階 \ 年度、区分	令和2年度					令和3年度				
	納税義務者数	総所得金額	課税標準額	所得割額	平均税率	納税義務者数	総所得金額	課税標準額	所得割額	平均税率
10万円以下	1,099	810,273	144,153	4,571	5.9	1,058	881,277	118,017	3,730	5.9
10万円超～100万円	9,927	13,755,356	5,447,166	295,051	6.0	9,766	14,617,939	5,470,178	295,059	6.0
100万円超～200万円	5,534	13,756,239	7,859,750	440,303	6.0	5,659	14,611,915	7,999,779	444,875	6.0
200万円超～300万円	2,200	8,601,374	5,481,859	313,326	6.0	2,234	8,929,834	5,525,825	314,105	6.0
300万円超～400万円	1,372	7,059,333	4,752,538	279,551	6.0	1,343	7,036,976	4,692,853	274,089	6.0
400万円超～550万円	435	2,776,876	1,990,928	116,929	6.0	446	2,900,287	2,039,389	119,110	6.0
550万円超～700万円	132	1,061,873	810,939	47,165	6.0	131	1,047,886	805,762	46,672	6.0
700万円超～1,000万円	103	1,058,638	878,339	50,484	6.0	136	1,391,066	1,178,754	67,173	6.0
1,000万円超～	144	3,454,078	3,158,222	184,080	6.0	135	3,264,685	2,994,200	173,049	6.0
合計	20,946	52,334,040	30,523,894	1,731,460	6.0	20,908	54,681,865	30,824,757	1,737,862	6.0

※参考 個人県民税

700万円以下	20,684	47,811,825	26,487,273	997,609	4.0	20,620	50,014,005	26,651,620	998,102	4.0
700万円超～	247	4,512,716	4,036,561	156,349	4.0	271	4,655,751	4,172,954	160,112	4.0
合計	20,931	52,324,541	30,523,834	1,153,958	4.0	20,891	54,669,756	30,824,574	1,158,214	4.0

(単位：人、千円、%)

令和4年度					令和5年度					令和6年度					
納税義務者数	総所得金額	課税標準額	所得割額	平均税率	納税義務者数	総所得金額	課税標準額	所得割額	平均税率	納税義務者数	総所得金額	課税標準額	定額減税額	所得割額	平均税率
1,057	883,871	121,879	3,898	5.9	1,020	872,578	214,549	6,539	5.9	23	6,390	52,800	168	1,492	-
9,427	14,131,105	5,207,687	280,975	6.0	9,290	13,914,676	5,165,498	278,528	6.0	8,286	12,428,048	5,028,539	64,459	209,453	6.0
5,697	14,700,406	8,074,696	446,764	6.0	5,865	15,085,571	8,328,181	461,105	6.0	6,010	15,430,997	8,593,652	54,420	419,558	6.0
2,252	8,955,043	5,541,974	311,540	6.0	2,354	9,309,078	5,767,524	321,998	6.0	2,419	9,587,574	6,109,293	27,024	304,295	6.0
1,308	6,848,073	4,502,262	262,618	6.0	1,400	7,341,031	4,898,276	281,236	6.0	1,358	7,133,106	4,702,712	15,877	253,986	6.0
440	2,843,957	2,004,069	116,575	6.0	450	2,927,734	2,083,676	120,198	6.0	532	3,423,668	2,430,983	5,982	133,319	6.0
140	1,135,847	860,512	49,801	6.0	144	1,168,940	892,083	50,950	6.0	152	1,236,732	929,555	1,770	50,872	6.0
122	1,252,997	1,025,482	59,936	6.0	122	1,252,716	1,046,691	59,974	6.0	116	1,206,627	966,398	1,182	54,340	6.0
149	3,536,162	3,240,116	179,212	6.0	145	3,506,815	3,193,244	173,966	6.0	148	3,552,593	3,272,719	824	176,173	6.0
20,592	54,287,461	30,578,677	1,711,319	6.0	20,790	55,379,139	31,589,722	1,754,494	6.0	19,044	54,005,735	32,086,651	171,706	1,603,488	6.0

20,309	49,487,642	26,313,031	981,129	4.0	20,512	50,607,680	27,349,134	1,013,385	4.0	18,775	49,241,901	27,846,749	113,105	915,026	4.0
271	4,789,159	4,265,598	159,384	4.0	267	4,759,531	4,239,935	155,899	4.0	264	4,759,220	4,239,117	1,335	153,639	4.0
20,580	54,276,801	30,578,629	1,140,513	4.0	20,779	55,367,211	31,589,069	1,169,284	4.0	19,039	54,001,121	32,085,866	114,440	1,068,665	4.0

(5) 個人市民税所得種類別構成調（【市町村税課税状況等の調】より）

（単位：人、%、千円）

令和2年度										
種類 / 区分	納税義務者数		課税標準額				所得割額			
	人員	構成割合	金額	構成割合	1人あたり	前年度比	税額	構成割合	1人あたり	前年度比
給与所得者	19,537	81	25,274,106	85	1,294	101	1,453,657	84	74	100
営業所得者	959	4	1,872,094	6	1,952	97	114,184	6	119	101
農業所得者	703	3	841,892	3	1,198	111	48,950	3	70	111
その他の所得者	2,980	12	1,862,164	6	625	108	114,669	7	38	97
計	24,179	100	29,850,256	100	1,235	101	1,731,460	100	72	100

令和3年度										
種類 / 区分	納税義務者数		課税標準額				所得割額			
	人員	構成割合	金額	構成割合	1人あたり	前年度比	税額	構成割合	1人あたり	前年度比
給与所得者	19,339	80	25,096,170	84	1,298	100	1,429,841	82	74	100
営業所得者	990	4	1,758,840	6	1,777	91	123,408	7	125	105
農業所得者	744	3	1,099,622	4	1,478	123	64,140	4	86	123
その他の所得者	2,986	13	1,855,207	6	621	99	120,473	7	40	105
計	24,059	100	29,809,839	100	1,239	100	1,737,862	100	72	100

令和4年度										
種類 / 区分	納税義務者数		課税標準額				所得割額			
	人員	構成割合	金額	構成割合	1人あたり	前年度比	税額	構成割合	1人あたり	前年度比
給与所得者	19,202	82	25,660,479	85	1,336	103	1,453,397	85	76	103
営業所得者	874	4	2,137,393	7	2,446	138	117,457	7	134	107
農業所得者	529	2	645,565	2	1,220	83	37,642	2	71	83
その他の所得者	2,937	12	1,678,597	6	572	92	102,823	6	35	88
計	23,542	100	30,122,034	100	1,280	103	1,711,319	100	73	101

令和5年度										
種類 / 区分	納税義務者数		課税標準額				所得割額			
	人員	構成割合	金額	構成割合	1人あたり	前年度比	税額	構成割合	1人あたり	前年度比
給与所得者	19,264	81	26,330,150	85	1,367	102	1,482,195	85	77	101
営業所得者	869	4	2,209,396	7	2,542	104	120,205	7	138	103
農業所得者	557	2	715,632	2	1,285	105	41,343	2	74	104
その他の所得者	2,963	13	1,690,854	6	571	100	110,751	6	37	106
計	23,653	100	30,946,032	100	1,308	102	1,754,494	100	74	101

令和6年度										
種類 / 区分	納税義務者数		課税標準額				所得割額			
	人員	構成割合	金額	構成割合	1人あたり	前年度比	税額	構成割合	1人あたり	前年度比
給与所得者	19,220	81	26,563,285	86	1,382	101	1,345,888	84	70	91
営業所得者	872	4	1,828,166	6	2,096	82	115,348	7	132	96
農業所得者	571	2	758,581	3	1,328	103	40,889	3	71	96
その他の所得者	3,068	13	1,801,993	6	587	103	101,363	6	33	89
計	23,731	100	30,952,025	100	1,304	100	1,603,488	100	67	91

(6) 法人市民税調定額調

(単位：円、%)

月	令和2年度		令和3年度		令和4年度		令和5年度		令和6年度	
	法人税割	均等割	法人税割	均等割	法人税割	均等割	法人税割	均等割	法人税割	均等割
4	15,493,800		13,689,600		10,009,000		14,993,500			
	7,892,800	7,601,000	6,102,600	7,587,000	3,387,000	6,622,000	7,214,500	7,779,000		
5	44,836,600		53,697,000		49,660,600		46,726,200			
	20,774,600	24,062,000	23,177,000	30,520,000	20,422,600	29,238,000	18,174,200	28,552,000		
6	64,618,400		72,174,600		54,765,300		46,978,100			
	28,863,400	35,755,000	36,942,600	35,232,000	21,928,300	32,837,000	16,600,100	30,378,000		
7	35,687,000		32,713,300		52,824,900		38,964,600			
	18,090,000	17,597,000	17,371,300	15,342,000	33,015,900	19,809,000	17,110,600	21,854,000		
8	33,909,000		24,909,200		23,813,500		22,559,100			
	18,008,000	15,901,000	10,777,200	14,132,000	10,645,500	13,168,000	8,757,100	13,802,000		
9	19,607,800		15,903,600		13,282,000		14,716,100			
	10,171,800	9,436,000	5,244,600	10,659,000	4,183,000	9,099,000	5,709,100	9,007,000		
10	14,423,700		18,212,200		16,983,800		18,295,100			
	5,660,700	8,763,000	8,435,200	9,777,000	7,264,800	9,719,000	8,282,100	10,013,000		
11	60,149,700		64,716,000		55,607,500		52,231,000			
	30,412,700	29,737,000	37,021,000	27,695,000	29,311,500	26,296,000	28,186,000	24,045,000		
12	14,728,600		18,658,700		28,828,200		18,974,200			
	5,255,600	9,473,000	10,045,700	8,613,000	15,337,200	13,491,000	8,576,200	10,398,000		
1	8,694,000		8,534,900		6,743,600		3,832,200			
	4,526,000	4,168,000	2,973,900	5,561,000	2,989,600	3,754,000	1,760,200	2,072,000		
2	16,992,400		24,207,700		19,117,900		20,146,800			
	6,072,400	10,920,000	10,188,700	14,019,000	7,365,900	11,752,000	6,958,800	13,188,000		
3	11,410,100		22,008,000		8,602,300		8,902,000			
	4,330,100	7,080,000	13,665,000	8,343,000	2,496,300	6,106,000	4,078,000	4,824,000		
合計	340,551,100		369,424,800		340,238,600		307,318,900		285,195,000	
	160,058,100	180,493,000	181,944,800	187,480,000	158,347,600	181,891,000	131,406,900	175,912,000	112,207,000	172,988,000
	前年度比	89.96	前年度比	108.48	前年度比	92.10	前年度比	90.32	前年度比	92.80

令和6年度分は、当初予算額を表記。

4 固定資産税

(1) 固定資産税（決算） ※国有資産等所在地市町村交付金を含む

（単位：円、％）

区分 \ 年度		令和2年度	令和3年度	令和4年度	令和5年度	令和6年度
予算額	現年課税分	2,238,832,000	2,243,290,000	2,249,572,000	2,288,756,000	2,403,670,000
	滞納繰越分	28,075,000	26,657,000	30,932,000	16,723,000	12,859,000
	計	2,266,907,000	2,269,947,000	2,280,504,000	2,305,479,000	2,416,529,000
調定額	現年課税分	2,308,052,500	2,225,825,700	2,312,794,300	2,470,536,800	
	滞納繰越分	148,896,532	121,290,863	94,461,131	79,479,295	
	計	2,456,949,032	2,347,116,563	2,407,255,431	2,550,016,095	
収入額	現年課税分	2,267,543,302	2,198,465,941	2,287,880,843	2,449,631,805	
	滞納繰越分	40,361,775	34,441,311	20,911,679	16,073,601	
	計	2,307,905,077	2,232,907,252	2,308,792,522	2,465,705,406	
収入歩合	現年課税分	98.24	98.77	98.92	99.15	
	滞納繰越分	27.10	28.39	22.13	20.22	
	計	93.93	95.13	95.90	96.69	
予算額に対する収入額の増減		40,998,077	△ 37,039,748	28,288,522	160,226,406	
予算額に対する収入率		101.80	98.36	101.24	106.94	

令和6年度分は、当初予算額のみ表記。

(2) 納税義務者1人当たり純固定資産税負担額調

(単位 ※特に記す以外：人、千円、%)

区分 \ 年度	令和2年度			令和3年度			令和4年度			令和5年度			令和6年度		
		構成比	前年度比		構成比	前年度比		構成比	前年度比		構成比	前年度比		構成比	前年度比
納税義務者数	24,437	—	100	24,378	—	100	24,353	—	100	24,261	—	100	24,151	—	100
土地	619,013	27	100	611,488	29	99	610,175	26	100	609,192	24	100	611,794	24	100
家屋	1,270,014	56	103	1,210,773	57	95	1,287,504	56	106	1,308,607	53	102	1,315,250	53	101
償却資産	398,607	17	101	296,273	14	74	417,341	18	141	567,037	23	136	571,706	23	101
合計	2,287,634	100	102	2,118,534	100	93	2,315,020	100	109	2,484,836	100	107	2,498,750	100	101
1人あたり税額(円)	93,614	—	100	86,904	—	93	95,061	—	109	102,421	—	108	103,464	—	101

各年度の当初負担額を表記。

(3) 土地に関する概要調(【固定資産の価格等の概要調書】より)

区分 \ 年度	令和2年度		令和3年度		令和4年度		令和5年度		令和6年度		
	総評価	免税点を 超えるもの	総評価	免税点を 超えるもの	総評価	免税点を 超えるもの	総評価	免税点を 超えるもの	総評価	免税点を 超えるもの	
宅地	評価筆数(筆)	60,732	51,923	60,941	51,884	61,177	52,038	61,313	52,098	61,397	52,158
	地積(㎡)	15,351,526	14,237,668	15,438,618	14,278,466	15,498,123	14,321,268	15,518,842	14,332,048	15,561,276	14,372,101
	㎡あたりの 価格(円)	5,134	5,208	5,054	5,133	5,023	5,105	4,999	5,081	5,009	5,094
	決定価格 の前年比(%)	99.6	99.6	99.0	98.8	99.8	99.7	99.6	99.6	100.5	100.5
	決定価格 (千円)	78,815,610	74,153,934	78,023,482	73,296,573	77,852,043	73,111,631	77,571,559	72,826,116	77,952,267	73,215,007
田	評価筆数(筆)	32,953	31,109	32,939	31,106	32,893	31,086	32,864	31,092	32,855	31,119
	地積(㎡)	72,974,945	71,178,507	72,959,075	71,194,856	72,896,756	71,152,749	72,875,445	71,200,290	72,855,607	71,214,815
	㎡あたりの 価格(円)	77	77	77	77	77	77	77	77	77	77
	決定価格 の前年比(%)	99.8	99.8	100.0	100.0	99.9	100.0	100.0	100.0	100.0	100.0
	決定価格 (千円)	5,618,008	5,502,756	5,616,331	5,503,264	5,612,128	5,500,622	5,610,471	5,502,842	5,609,021	5,504,055
畑	評価筆数(筆)	13,571	10,983	13,541	10,931	13,534	10,927	13,522	10,908	13,507	10,872
	地積(㎡)	19,460,118	16,936,279	19,425,840	16,877,475	19,432,637	16,851,343	19,437,288	16,874,092	19,399,914	16,831,502
	㎡あたりの 価格(円)	24	25	23	24	23	24	23	24	23	24
	決定価格 の前年比(%)	100.0	100.0	96.4	95.9	100.1	99.8	100.0	100.1	99.8	99.7
	決定価格 (千円)	472,447	419,570	455,308	402,166	455,541	401,369	455,566	401,721	454,788	400,678
その他	評価筆数(筆)	14,418	11,167	14,429	11,104	14,395	11,063	14,391	11,039	14,411	11,048
	地積(㎡)	38,999,380	31,951,885	38,911,461	31,785,213	38,860,573	31,711,750	38,853,453	31,683,239	38,943,311	31,782,986
	決定価格 の前年比(%)	105.3	105.5	107.0	107.3	95.5	95.3	98.9	98.8	103.4	103.5
	決定価格 (千円)	2,129,905	2,032,794	2,278,734	2,180,752	2,176,883	2,077,749	2,153,079	2,053,583	2,227,343	2,126,375
合計	評価筆数(筆)	121,674	105,182	121,850	105,025	121,999	105,114	122,090	105,137	122,170	105,197
	地積(㎡)	146,785,969	134,304,339	146,734,994	134,136,010	146,688,089	134,037,110	146,685,028	134,089,669	146,760,108	134,201,404
	決定価格 の前年比(%)	99.8	99.7	99.2	99.1	99.7	99.6	99.6	99.6	100.5	100.6
	決定価格 (千円)	87,035,970	82,109,054	86,373,855	81,382,755	86,096,595	81,091,371	85,790,675	80,784,262	86,243,419	81,246,115

(4) 家屋に関する概要調（【固定資産の価格等の概要調書】より）

区分 \ 年度		令和2年度		令和3年度		令和4年度		令和5年度		令和6年度	
		総数	免税点を 超えるもの	総数	免税点を 超えるもの	総数	免税点を 超えるもの	総数	免税点を 超えるもの	総数	免税点を 超えるもの
木造	棟数（棟）	39,767	37,620	39,269	37,255	39,284	37,399	39,192	37,339	39,160	37,338
	床面積（㎡）	4,152,078	4,038,004	4,130,251	4,012,784	4,139,082	4,038,948	4,135,698	4,037,531	4,139,610	4,043,640
	決定価格（千円）	51,489,382	51,346,122	50,348,406	50,023,180	51,595,190	51,465,145	52,468,025	52,339,914	53,547,090	53,421,305
	㎡あたりの 価格（円）	12,401	12,716	12,190	12,466	12,465	12,742	12,687	12,963	12,935	13,211
	決定価格 の前年比（%）	102.8	102.8	97.8	97.4	102.5	102.9	101.7	101.7	102.1	102.1
非木造	棟数（棟）	3,409	3,321	3,411	3,263	3,441	3,357	3,434	3,356	3,443	3,360
	床面積（㎡）	875,482	873,127	886,935	857,446	896,602	894,187	893,637	891,422	896,332	893,996
	決定価格（千円）	29,795,759	29,790,112	29,835,109	28,460,054	30,915,331	30,909,761	31,204,870	31,199,762	30,546,679	30,541,405
	㎡あたりの 価格（円）	34,034	34,119	33,638	33,192	34,481	34,567	34,919	35,000	34,080	34,163
	決定価格 の前年比（%）	104.1	104.1	100.1	95.5	103.6	108.6	100.9	100.9	97.9	97.9
合計	棟数（棟）	43,176	40,941	42,680	40,518	42,725	40,756	42,626	40,695	42,603	40,698
	床面積（㎡）	5,027,560	4,911,131	5,017,186	4,870,230	5,035,684	4,933,135	5,029,335	4,928,953	5,035,942	4,937,636
	決定価格（千円）	81,285,141	81,136,234	80,183,515	78,483,234	82,510,521	82,374,906	83,672,895	83,539,676	84,093,769	83,962,710
	㎡あたりの 価格（円）	16,168	16,521	15,982	16,115	16,385	16,698	16,637	16,949	16,699	17,005
	決定価格 の前年比（%）	103.2	103.3	98.6	96.7	102.9	105.0	101.4	101.4	100.5	100.5

(5) 償却資産に関する概要調（【固定資産の価格等の概要調書】より）

（単位：千円）

区分 \ 年度	令和2年度		令和3年度		令和4年度		令和5年度		令和6年度	
	決定価格	課税標準額	決定価格	課税標準額	決定価格	課税標準額	決定価格	課税標準額	決定価格	課税標準額
構築物	4,413,669	4,400,792	4,047,281	3,919,669	4,554,028	4,543,960	4,599,571	4,590,514	6,574,416	6,566,169
機械及び装置	9,554,562	8,875,038	9,906,677	8,659,432	10,600,557	9,709,552	19,654,688	19,160,008	17,676,790	17,509,874
船舶、航空機	14,217	14,217	15,049	13,087	13,994	13,994	10,138	10,138	7,351	7,351
車両及び運搬具	107,036	107,036	113,605	113,118	97,291	97,291	86,456	86,456	79,182	79,182
工具器具及び備品	3,896,948	3,896,207	3,405,083	3,360,228	3,659,628	3,659,628	3,633,809	3,625,317	3,587,638	3,582,279
総務大臣配分のもの	7,342,610	7,206,825	7,539,294	7,523,018	7,687,057	7,648,899	7,595,424	7,562,065	7,615,700	7,588,798
県知事配分のもの	414,895	414,895	411,213	-	412,666	412,666	408,099	408,099	403,402	400,685
合計	25,743,937	24,915,010	25,438,202	23,588,552	27,025,221	26,085,990	35,988,185	35,442,597	35,944,479	35,734,338

(6) 納税義務者1人当たり都市計画税負担額調

(単位 ※特に記す以外：人、千円、%)

区分 \ 年度	令和2年度			令和3年度			令和4年度			令和5年度			令和6年度		
	金額	構成比	前年度比	金額	構成比	前年度比	金額	構成比	前年度比	金額	構成比	前年度比	金額	構成比	前年度比
納税義務者数	7,021	—	100	7,019	—	100	7,019	—	100	7,000	—	100	6,966	—	100
土地	31,775	38	100	31,452	40	99	31,297	37	100	31,307	37	100	31,892	38	102
家屋	52,546	62	103	48,144	60	92	52,202	63	108	52,580	63	101	52,976	62	101
合計	84,321	100	101	79,596	100	94	83,499	100	105	83,887	100	100	84,868	100	101
1人あたり税額 (円)	12,010	—	101	11,340	—	94	11,896	—	105	11,984	—	101	12,183	—	102

各年度の当初負担額を表記。

(7) 国有資産等所在市町村交付金及び納付金調

(単位：円、%)

区分 \ 年度	令和2年度		令和3年度		令和4年度		令和5年度		令和6年度	
	金額	前年度比	金額	前年度比	金額	前年度比	金額	前年度比	金額	前年度比
青森県	7,303,100	105	6,265,200	86	6,106,500	97	6,120,200	100	6,039,000	99
青森地方裁判所	121,000	95	115,900	96	111,100	96	106,500	96	102,200	96
東北財務局	44,300	89	44,600	101	44,600	100	44,600	100	45,000	101
仙台国税局	304,700	95	280,100	92	306,800	110	285,000	93	263,000	92
厚生労働省 職業安定局	133,300	95	126,400	95	119,800	95	113,400	95	107,400	95
東北森林管理局	25,753,600	106	27,144,200	105	27,324,600	101	27,386,300	100	27,112,800	99
厚生労働省 労働基準局	141,900	95	135,500	95	129,400	96	121,900	94	116,500	96
合計	33,801,900	105	34,111,900	101	34,142,800	100	34,177,900	100	33,785,900	99

5 諸 税

(1) 軽自動車税、市たばこ税、都市計画税及び入湯税（決算）

（単位：円、％）

区分 \ 年度		令和2年度	令和3年度	令和4年度	令和5年度	令和6年度
予算額	現年課税分	742,367,000	718,644,000	715,909,000	755,236,000	808,130,000
	滞納繰越分	3,953,000	3,857,000	2,800,000	2,083,000	1,612,000
	計	746,320,000	722,501,000	718,709,000	757,319,000	809,742,000
調定額	現年課税分	738,127,591	772,791,582	811,276,139	806,669,193	
	滞納繰越分	17,830,711	12,684,199	9,958,019	8,296,938	
	計	755,958,302	785,475,781	821,234,158	814,966,131	
収入額	現年課税分	734,301,381	769,519,581	808,324,494	804,066,613	
	滞納繰越分	5,778,114	3,204,848	2,490,353	1,836,917	
	計	740,079,495	772,724,429	810,814,847	805,903,530	
収入歩合	現年課税分	99.48	99.57	99.63	99.67	
	滞納繰越分	32.40	25.26	25.00	22.13	
	計	97.89	98.37	98.73	98.88	
予算額に対する収入額の増減		△ 6,240,505	50,223,429	92,105,847	48,584,530	
予算額に対する収入率		99.16	106.95	112.81	106.41	

令和6年度分は、当初予算額のみ表記。

(2) 入湯税課税基本調

（単位：人、％、円）

区分 \ 年度	令和2年度		令和3年度		令和4年度		令和5年度		令和6年度	
	課税標準	前年度比	課税標準	前年度比	課税標準	前年度比	課税標準	前年度比	課税標準	前年度比
入湯者数 税率 1人150円	2,886	34.8	3,991	138.3	6,329	158.6	7,625	120.5	5,847	76.7
税 額	432,900	34.8	598,650	138.3	949,350	158.6	1,143,750	120.5	877,000	76.7
特別徴収義務者数	7		7		6		6		5	

令和6年度分は、当初予算の積算内訳を表記。

(3) 軽自動車税台数等調

(単位：台、%)

区分 \ 年度		令和2年度		令和3年度		令和4年度		令和5年度		令和6年度		
		台数	前年度比	台数	前年度比	台数	前年度比	台数	前年度比	台数	前年度比	
原動機付自転車	50cc以下 (一般原付)	1,194	89	1,116	93	1,064	95	1,001	94	950	95	
	0.6kW以下 (特定原付)											
	50cc超 90cc以下 (二種乙)	90	105	99	110	110	111	107	97	105	98	
	90cc超 125cc以下 (二種甲)	146	102	150	103	163	109	184	113	199	108	
	小計	1,430	90	1,365	95	1,337	98	1,292	97	1,254	97	
軽自動車	軽二輪	543	104	560	103	570	102	563	99	579	103	
	軽四輪	貨物営業用	83	101	89	107	94	106	99	105	97	98
		貨物自家用	6,666	100	6,525	98	6,555	100	6,499	99	6,551	101
		乗用営業用	21	91	21	100	22	105	22	100	24	109
		乗用自家用	15,492	99	15,439	100	15,287	99	15,353	100	15,536	101
	小計	22,805	100	22,634	99	22,528	100	22,536	100	22,787	101	
小型特殊自動車	農耕作業用以外	589	103	634	108	670	106	700	104	721	103	
	農耕作業用	1,544	102	1,578	102	1,616	102	1,636	101	1,637	100	
二輪の小型自動車		492	101	526	107	528	100	560	106	572	102	
ミニカー		58	95	60	103	55	92	57	104	49	86	
雪上車												
合計		26,918	99	26,797	100	26,734	100	26,781	100	27,020	101	

令和6年度分は、当初課税台数を表記。

(4) 市たばこ税課税基本調

(単位：本、円、%)

区分 \ 年度	令和2年度		令和3年度		令和4年度		令和5年度		令和6年度	
		前年度比		前年度比		前年度比		前年度比		前年度比
課税標準数量	79,173,933	93	79,662,789	101	76,976,189	97	76,044,833	99	76,716,230	101
調定額	444,256,991	92	481,343,732	108	504,347,989	105	498,245,743	99	502,644,000	101

令和6年度分は、当初見込額を表記。

6 国民健康保険税

(1) 国民健康保険税（決算）

（単位：円、％）

区分 \ 年度		令和2年度	令和3年度	令和4年度	令和5年度	令和6年度
予算額	現年課税分	1,115,861,000	1,082,311,000	1,075,597,000	1,026,231,000	957,546,000
	滞納繰越分	86,428,000	83,941,000	76,970,000	59,824,000	42,686,000
	計	1,202,289,000	1,166,252,000	1,152,567,000	1,086,055,000	1,000,232,000
調定額	現年課税分	1,308,396,500	1,306,501,500	1,156,240,900	1,084,986,800	
	滞納繰越分	372,676,997	288,534,258	229,179,033	183,008,742	
	計	1,681,073,497	1,595,035,758	1,385,419,933	1,267,995,542	
収入額	現年課税分	1,227,283,618	1,237,768,636	1,098,581,428	1,038,072,851	
	滞納繰越分	121,115,126	95,785,566	70,382,326	53,241,345	
	計	1,348,398,744	1,333,554,202	1,168,963,754	1,091,314,196	
収入歩合	現年課税分	93.80	94.73	95.01	95.67	
	滞納繰越分	32.49	33.19	30.71	29.09	
	計	80.21	83.60	84.37	86.06	
予算額に対する収入額の増減		146,109,744	167,302,202	16,396,754	5,259,196	
予算額に対する収入率		112.15	114.34	101.42	100.48	

令和6年度分は、当初予算額のみ表記。

(2) 国民健康保険税課税基本調

(医療分)

(単位：千円、人、%)

区分 \ 年度	令和2年度		令和3年度		令和4年度		令和5年度		令和6年度	
	金額	前年度比	金額	前年度比	金額	前年度比	金額	前年度比	金額	前年度比
所得割額	545,428	97.1	559,698	102.6	474,534	84.8	471,800	99.4	409,605	86.8
資産割額	116,629	98.8	113,464	97.3	105,853	93.3	69,762	65.9	33,196	47.6
被保険者均等割額	402,654	96.9	389,394	96.7	368,318	94.6	351,301	95.4	313,209	89.2
世帯別平等割額	208,373	98.2	205,277	98.5	201,477	98.2	195,086	96.8	172,532	88.4
軽減額及び減免額	△ 365,859	95.6	△ 358,243	97.9	△ 343,970	96.0	△ 328,862	95.6	△ 210,237	63.9
税額	907,225	98.1	909,590	100.3	806,212	88.6	759,087	94.2	718,305	94.6
納税義務者数	8,930	98.7	8,687	97.3	8,555	98.5	8,280	96.8	8,341	100.7
被保険者数	14,036	97.8	13,441	95.8	13,156	97.9	12,530	95.2	12,244	97.7

令和6年度分は、当初調定額を表記。

(介護分)

(単位：千円、人、%)

区分 \ 年度	令和2年度		令和3年度		令和4年度		令和5年度		令和6年度	
	金額	前年度比	金額	前年度比	金額	前年度比	金額	前年度比	金額	前年度比
所得割額	71,655	93.8	73,163	102.1	62,682	85.7	58,802	93.8	48,644	82.7
資産割額	14,583	92.8	13,133	90.1	11,901	90.6	7,200	60.5	3,276	45.5
被保険者均等割額	57,199	94.4	54,670	95.6	51,747	94.7	48,758	94.2	41,933	86.0
世帯別平等割額	27,781	95.4	26,829	96.6	26,114	97.3	24,816	95.0	21,384	86.2
軽減額及び減免額	△ 53,361	94.2	△ 52,185	97.8	△ 51,976	99.6	△ 47,349	91.1	△ 27,307	57.7
税額	117,857	94.2	115,610	98.1	100,468	86.9	92,227	91.8	87,930	95.3
納税義務者数	4,277	95.3	4,071	95.2	3,979	97.7	3,744	94.1	3,817	102.0
被保険者数	5,103	94.9	4,829	94.6	4,714	97.6	4,404	93.4	4,385	99.6

令和6年度分は、当初調定額を表記。

(支援分)

(単位：千円、人、%)

区分 \ 年度	令和2年度		令和3年度		令和4年度		令和5年度		令和6年度	
	金額	前年度比	金額	前年度比	金額	前年度比	金額	前年度比	金額	前年度比
所得割額	165,802	97.1	170,140	102.6	144,251	84.8	143,420	99.4	124,514	86.8
資産割額	37,835	98.8	36,808	97.3	34,339	93.3	22,324	65.0	10,623	47.6
被保険者均等割額	118,193	96.9	114,300	96.7	108,114	94.6	103,119	95.4	91,938	89.2
世帯別平等割額	62,027	98.2	61,106	98.5	59,974	98.2	58,072	96.8	51,358	88.4
軽減額及び減免額	△ 109,628	96.1	△ 107,409	98.0	△ 102,597	95.5	△ 97,088	94.6	△ 60,973	62.8
税額	274,229	97.9	274,945	100.3	244,081	88.8	229,847	94.2	217,460	94.6
納税義務者数	8,930	98.7	8,687	97.3	8,555	98.5	8,280	96.8	8,341	100.7
被保険者数	14,036	97.8	13,441	95.8	13,156	97.9	12,530	95.2	12,244	97.7

令和6年度分は、当初調定額を表記。

(3) 国民健康保険税負担額及び給付額調

(単位：円、%)

区分 \ 年度	令和2年度			令和3年度			令和4年度			令和5年度			令和6年度			
	1世帯あたり	被保険者1人あたり	前年度比	1世帯あたり	被保険者1人あたり	前年度比	1世帯あたり	被保険者1人あたり	前年度比	1世帯あたり	被保険者1人あたり	前年度比	1世帯あたり	被保険者1人あたり	前年度比	
税負担額	(医療分)	101,593	64,636	100	104,707	67,673	105	94,239	61,281	91	91,677	60,582	99	86,117	58,666	97
	(介護分)	27,556	23,096	99	28,398	23,941	104	25,250	21,313	89	24,633	20,942	98	23,036	20,052	96
	(支援分)	30,709	19,538	100	31,650	20,456	105	28,531	18,553	91	27,759	18,344	99	26,071	17,761	97
	(全体分)	145,500	92,570	100	149,666	96,730	104	134,513	87,470	90	130,575	86,286	99	122,730	83,608	97
医療費総額	534,926	338,728	100	551,028	352,426	104	555,647	361,323	103	611,231	403,910	112	608,781	406,435	101	
保険給付額	445,527	282,118	99	460,854	294,753	104	465,452	302,671	103	446,935	295,341	98	445,432	297,380	101	

令和6年度分は、当初見込み額を表記。

7 税外収入

(1) 税務証明手数料等調

(単位：件、円)

区分 \ 年度	令和2年度		令和3年度		令和4年度		令和5年度		令和6年度	
	件数	金額	件数	金額	件数	金額	件数	金額	件数	金額
資産証明 1枚 300円	1,560	468,000	1,690	507,000	1,778	533,400	1,785	535,500	1,700	510,000
所得証明 1枚 300円	6,006	1,801,800	6,417	1,925,100	6,451	1,935,300	5,577	1,673,100	5,656	1,696,000
その他証明 1枚 300円 住宅用家屋証明 1,300円	467	311,100	678	376,400	454	309,200	472	314,600	-	361,000
納税証明 1枚 300円	1,274	382,200	1,027	308,100	1,226	367,800	993	297,900	1,090	352,000
軽自動車納税証明 (車検等) 無料	2,232	-	2,272	-	2,079	-	1,157	-	-	-
合計	11,539	2,963,100	12,084	3,116,600	11,988	3,145,700	9,984	2,821,100	8,446	2,919,000

令和6年度分は、当初予算額を表記。

8 収納状況

(1) 納税貯蓄組合基本調

(単位：件、人、%、円)

区分 \ 年度	令和2年度		令和3年度		令和4年度		令和5年度		令和6年度			
		前年度比		前年度比		前年度比		前年度比		前年度比		
組合数	11	91.7	9	81.8	7	77.8	6	85.7	5	83.3		
組合員数	143	90.5	111	77.6	83	74.8	70	84.3	65	92.9		
事務費補助金	予算額	一般会計	344,000	97.7	321,000	93.3	258,000	80.4	217,000	84.1	177,000	81.6
		特別会計	-	-	-	-	-	-	-	-	-	-
		合計	344,000	97.7	321,000	93.3	258,000	80.4	217,000	84.1	177,000	81.6
	交付額	一般会計	136,276	69.2	122,105	89.6	99,651	81.6	88,434	88.7		
		特別会計	-	-	-	-	-	-	-	-		
		合計	136,276	69.2	122,105	89.6	99,651	81.6	88,434	88.7		

令和6年度分は、当初予算額を表記。

(2) 督促状発付状況調

(単位：枚、%)

区分 \ 年度			平成31年度		令和2年度		令和3年度		令和4年度		令和5年度		
			件数	前年度比	件数	前年度比	件数	前年度比	件数	前年度比	件数	前年度比	
一 般	市県民税 (普通徴収)	1期	955	86.0	746	78.1	816	109.4	645	79.0	660	102.3	
		2期	981	100.0	770	78.5	728	94.6	631	86.7	682	108.1	
		3期	925	98.9	834	90.2	817	98.0	651	79.7	687	105.5	
		4期	957	96.1	816	85.3	739	90.6	680	92.0	723	106.3	
		随時	102	91.1	97	95.1	92	94.9	74	80.4	78	105.4	
		計	3,920	94.8	3,263	83.2	3,192	97.8	2,681	84.0	2,830	105.6	
	固定資産税	1期	3,018	96.5	2,566	85.0	2,511	97.9	2,443	97.3	2,256	92.4	
		2期	2,964	98.1	2,306	77.8	2,539	110.1	2,507	98.7	2,246	89.6	
		3期	2,841	89.8	2,335	82.2	2,301	98.5	2,271	98.7	2,206	97.1	
		4期	2,511	100.2	2,047	81.5	1,929	94.2	1,984	102.9	1,824	91.9	
		随時	61	677.8	98	160.7	52	53.1	32	61.5	35	109.4	
		計	11,395	96.3	9,352	82.1	9,332	99.8	9,237	99.0	8,567	92.8	
	軽自動車税	全期	2,815	94.5	1,994	70.8	2,265	113.6	1,987	87.7	2,065	103.9	
		随時	42	525.0	5	11.9	17	340.0	16	94.1	8	50.0	
		計	2,857	95.7	1,999	70.0	2,282	114.2	2,003	87.8	2,073	103.5	
	(一般の計)			18,172	95.9	14,614	80.4	14,806	101.3	13,921	94.0	13,470	96.8
	国 保	国民健康 保険税	1期	1,686	89.4	1,344	79.7	1,315	97.8	1,276	97.0	1,125	88.2
			2期	1,690	93.6	1,335	79.0	1,302	97.5	1,204	92.5	1,087	90.3
3期			1,584	89.4	1,320	83.3	1,244	94.2	1,163	93.5	1,074	92.4	
4期			1,481	92.9	1,226	82.8	1,187	96.8	1,066	89.8	959	90.0	
5期			1,410	95.1	1,152	81.7	1,066	92.5	996	93.4	923	92.7	
6期			1,412	90.2	1,172	83.0	1,078	92.0	996	92.4	906	91.0	
7期			1,384	92.8	1,146	82.8	1,059	92.4	969	91.5	846	87.3	
8期			1,382	96.6	1,106	80.0	1,017	92.0	947	93.1	824	87.0	
9期			1,244	91.6	1,022	82.2	968	94.7	870	89.9	811	93.2	
随時			89	104.7	94	105.6	69	73.4	53	76.8	66	124.5	
計			13,362	92.3	10,917	81.7	10,305	94.4	9,540	92.6	8,621	90.4	
合計(一般+国保)			31,534	94.4	25,531	81.0	25,111	98.4	23,461	93.4	22,091	94.2	

(3) 催告書発付状況調

(単位：枚、%)

区分 \ 年度			平成31年度		令和2年度		令和3年度		令和4年度		令和5年度	
			件数	前年度比	件数	前年度比	件数	前年度比	件数	前年度比	件数	前年度比
各市税発付件数合計			5,540	97.8	5,976	107.9	5,788	96.9	5,450	94.2	5,057	92.8

(4) 納付形態別収納実績調

【令和2年度】

区分 \ 収納額等		全 体			共通納税システムによる納付		コンビニエンスストアでの納付		
		調定額	収納額	収納率	収納額	構成比	収納額	構成比	
一般会計	現年	個人市県民税（普通徴収）	664,653,300	642,711,054	96.69			184,041,492	28.63
		（給与特徴）	2,274,782,700	2,274,476,100	99.98	23,980,500	1.05		
		（年金特徴）	93,575,900	93,584,400	100.00				
		法人市民税	340,551,100	336,203,200	98.72	17,869,600	5.31		
		固定資産税・都市計画税	2,358,160,800	2,316,156,984	98.21			453,818,496	19.59
		交付金	33,801,900	33,801,900	100.00				
		軽自動車税（種別割）	196,492,700	194,174,008	98.81			102,524,100	52.80
		たばこ税	444,256,991	444,256,991	100.00				
		入湯税	432,900	420,000	97.02				
	現年分計	6,406,708,291	6,335,784,637	98.89	41,850,100	0.66	740,384,088	11.68	
	滞繰	個人市県民税（普通徴収）	103,737,945	39,505,791	38.08			11,357,592	28.74
		（給与特徴）	1,513,600	548,300	36.22	0	0.00		
		法人市民税	13,486,400	2,079,000	15.41	0	0.00		
		固定資産税・都市計画税	154,518,103	41,885,629	27.10			9,790,222	23.37
		軽自動車税	11,926,240	4,254,260	35.67			629,334	14.79
		入湯税	282,900	0	0.00				
	滞繰分計	285,465,188	88,272,980	30.92	0	0.00	21,777,148	24.67	
	軽自動車税（環境性能割）	13,034,800	13,034,800	100.00					
（一般会計の計）		6,705,208,279	6,437,092,417	96.00	41,850,100	0.65	762,161,236	11.84	
特別会計	現年	国民健康保険税（普通徴収）	1,172,093,000	1,090,929,818	93.07			404,492,445	37.07
		（年金特徴）	136,303,500	136,353,800	100.03				
	滞繰	国民健康保険税	372,676,997	121,115,126	32.49			29,251,054	24.15
	（特別会計の計）		1,681,073,497	1,348,398,744	80.21			433,743,499	32.16
合計（一般会計の計+特別会計の計）		8,386,281,776	7,785,491,161	92.83	41,850,100	0.53	1,195,904,735	15.36	

※共通納税システムによる納付は令和元年10月より開始 ※納期限後の納付も含む

【令和3年度】

区分 \ 収納額等		全 体			共通納税システムによる納付		コンビニエンスストアでの納付		
		調定額	収納額	収納率	収納額	構成比	収納額	構成比	
一般会計	現年	個人市県民税（普通徴収）	706,400,600	686,089,828	97.12			195,325,995	28.46
		（給与特徴）	2,248,631,000	2,247,646,900	99.95	49,847,000	2.21		
		（年金特徴）	95,278,900	95,278,900	100.00				
		法人市民税	369,424,800	367,582,700	99.50	49,772,700	13.54		
		固定資産税・都市計画税	2,270,962,900	2,242,613,852	98.75			459,986,163	20.51
		交付金	34,111,900	34,111,900	100.00				
		軽自動車税（種別割）	199,726,300	197,470,588	98.87			104,675,800	53.00
		たばこ税	481,343,732	481,343,732	100.00				
		入湯税	598,650	571,650	95.48				
	現年分計	6,406,478,782	6,352,710,050	99.16	99,619,700	1.56	759,987,958	11.96	
	滞繰	個人市県民税（普通徴収）	78,226,401	27,475,778	35.12			9,116,552	33.18
		（給与特徴）	923,000	72,200	7.82	0	0		
		法人市民税	13,128,000	2,687,900	20.47	533,900	19.86		
		固定資産税・都市計画税	125,841,390	35,733,462	28.39			7,743,362	21.66
		軽自動車税	7,894,572	1,912,697	24.22			560,797	29.31
		入湯税	239,100	0	0.00				
	滞繰分計	226,252,463	67,882,037	30.00	533,900	0.78	17,420,711	25.66	
	軽自動車税（環境性能割）	11,873,800	11,873,800	100.00					
（一般会計の計）		6,644,605,045	6,432,465,887	96.80	100,153,600	1.55	777,408,669	12.08	
特別会計	現年	国民健康保険税（普通徴収）	1,176,815,200	1,108,042,836	94.15			412,371,477	37.21
		（年金特徴）	129,686,300	129,725,800	100.03				
	滞繰	国民健康保険税	288,534,258	95,785,566	33.19			27,560,008	28.77
（特別会計の計）		1,595,035,758	1,333,554,202	83.60			439,931,485	32.98	
合計（一般会計の計+特別会計の計）		8,239,640,803	7,766,020,089	94.25	100,153,600	1.28	1,217,340,154	15.67	

(単位：円、%)

スマートフォンアプリによる納付		口座振替による納付	
収納額	構成比	収納額	構成比
7,324,100	1.13	91,904,399	14.29
12,867,500	0.55	414,157,900	17.88
2,394,800	1.23	8,648,700	4.45
22,586,400	0.35	514,710,999	8.12
17,600	0.04		
31,200	0.07		
12,100	0.28		
60,900	0.06		
22,647,300	0.35	514,710,999	7.99
9,734,500	0.89	164,770,000	15.10
191,100	0.15		
9,925,600	0.73	164,770,000	12.21
32,572,900	0.41	679,480,999	8.72

(単位：円、%)

スマートフォンアプリによる納付		口座振替による納付	
収納額	構成比	収納額	構成比
13,098,300	1.90	107,818,035	15.71
22,704,700	1.01	421,609,000	18.79
3,664,000	1.85	8,788,800	4.45
39,467,000	0.62	538,215,835	8.47
477,300	1.73		
97,400	0.27		
0	0		
574,700	0.84		
40,041,700	0.62	538,215,835	8.36
17,408,300	1.57	168,148,200	15.17
907,100	0.94		
18,315,400	1.37	168,148,200	12.60
58,357,100	0.75	706,364,035	9.09

【令和4年度】

区分 \ 収納額等		全 体			共通納税システムによる納付		コンビニエンスストアでの納付		
		調定額	収納額	収納率	収納額	構成比	収納額	構成比	
一般会計	現年	個人市県民税（普通徴収）	623,593,100	608,812,816	97.62			191,247,735	31.41
		（給与特徴）	2,272,549,400	2,271,844,319	99.96	101,039,370	4.44		
		（年金特徴）	93,711,500	93,722,400	100.01				
		法人市民税	340,238,600	339,180,971	99.68	70,918,200	20.90		
		固定資産税・都市計画税	2,362,023,800	2,336,198,798	98.90			495,786,770	21.22
		交付金	34,142,800	34,142,800	100.00				
		軽自動車税（種別割）	203,192,600	201,152,500	98.99			111,795,800	55.57
		たばこ税	504,347,989	504,347,989	100.00				
		入湯税	949,350	949,350	100.00				
	現年分計	6,434,749,139	6,390,351,943	99.31	171,957,570	2.69	798,830,305	12.50	
	滞線	個人市県民税（普通徴収）	54,516,365	21,019,244	38.55			6,020,991	28.64
		（給与特徴）	1,244,400	403,500	32.42	34,300	8.50		
		法人市民税	11,776,000	1,586,300	13.47	0	0		
		固定資産税・都市計画税	97,974,963	21,689,566	22.13			6,765,653	31.19
		軽自動車税	6,241,087	1,712,466	27.43			372,375	21.74
		入湯税	203,100	0	0.00				
		滞線分計	171,955,915	46,411,076	26.99	34,300	0.07	13,159,019	28.35
	軽自動車税（環境性能割）	19,413,900	19,413,900	100.00					
	（一般会計の計）		6,626,118,954	6,456,176,919	97.43	171,991,870	2.66	811,989,324	12.57
特別会計	現年	国民健康保険税（普通徴収）	1,027,821,600	970,112,328	94.38			382,889,216	39.46
		（年金特徴）	128,419,300	128,469,100	100.03				
	滞線	国民健康保険税	229,179,033	70,382,326	30.71			20,695,003	29.40
	（特別会計の計）		1,385,419,933	1,168,963,754	84.37	0	0	403,584,219	34.52
合計（一般会計の計+特別会計の計）		8,011,538,887	7,625,140,673	95.17	171,991,870	2.25	1,215,573,543	15.94	

※共通納税システムによる納付は令和元年10月より開始 ※納期限後の納付も含む

【令和5年度】

区分 \ 収納額等		全 体			共通納税システムによる納付		コンビニエンスストアでの納付		
		調定額	収納額	収納率	収納額	構成比	収納額	構成比	
一般会計	現年	個人市県民税（普通徴収）	642,880,200	628,501,971	97.76			213,023,039	33.89
		（給与特徴）	2,313,808,084	2,313,149,504	99.97	170,013,900	7.34		
		（年金特徴）	92,992,100	92,974,400	99.98				
		法人市民税	307,318,900	306,581,100	99.75	101,683,700	33.16		
		固定資産税・都市計画税	2,520,019,500	2,498,396,661	99.14	1,258,437,839	50.36	492,035,901	19.69
		交付金	34,177,900	34,177,900	100.00				
		軽自動車税（種別割）	206,981,600	205,096,864	99.08	51,674,200	25.19	109,306,500	53.29
		たばこ税	498,245,743	498,245,743	100.00				
		入湯税	1,143,750	1,143,750	100.00				
	現年分計	6,617,567,777	6,578,267,893	99.40	1,581,809,639	24.04	814,365,440	12.37	
	滞線	個人市県民税（普通徴収）	43,060,005	15,748,388	36.57			4,151,066	26.35
		（給与特徴）	840,081	556,081	66.19	378,200	68.01		
		法人市民税	9,404,229	1,138,280	12.10	0	0		
		固定資産税・都市計画税	82,422,662	16,668,856	20.22	426,200	2.55	5,668,158	34.00
		軽自動車税	5,195,021	1,241,662	23.90	64,800	5.21	273,450	22.02
		入湯税	158,550	0	0.00				
		滞線分計	141,080,548	35,353,267	25.05	869,200	2.45	10,092,674	28.54
	軽自動車税（環境性能割）	16,637,500	16,637,500	100.00					
	（一般会計の計）		6,775,285,825	6,630,258,660	97.85	1,582,678,839	23.87	824,458,114	12.43
特別会計	現年	国民健康保険税（普通徴収）	960,887,400	913,961,651	95.11			362,402,834	39.65
		（年金特徴）	124,099,400	124,111,200	100.00				
	滞線	国民健康保険税	183,008,742	53,241,345	29.09			16,355,660	30.71
（特別会計の計）		1,267,995,542	1,091,314,196	86.06	0	0	378,758,494	34.70	
合計（一般会計の計+特別会計の計）		8,043,281,367	7,721,572,856	96.00	1,582,678,839	20.49	1,203,216,608	15.58	

(単位：円、%)

スマートフォンアプリによる納付		口座振替による納付	
収納額	構成比	収納額	構成比
11,217,000	1.84	89,591,485	14.71
22,962,500	0.98	446,215,200	19.10
3,593,100	1.78	9,032,300	4.49
37,772,600	0.59	544,838,985	8.52
192,800	0.91		
124,400	0.57		
20,100	1.17		
337,300	0.72		
38,109,900	0.59	544,838,985	8.43
16,135,200	1.66	144,521,300	14.89
852,380	1.21		
16,987,580	1.45	144,521,300	12.36
55,097,480	0.72	689,360,285	9.04

(単位：円、%)

スマートフォンアプリによる納付		口座振替による納付	
収納額	構成比	収納額	構成比
13,661,100	2.17	86,951,377	13.83
9,942,141	0.39	466,671,700	18.67
1,308,500	0.63	9,117,100	4.44
24,911,741	0.37	562,740,177	8.55
19,100	0.12		
104,300	0.62		
0	0.00		
123,400	0.34		
25,035,141	0.37	562,740,177	8.48
15,534,800	1.69	137,597,300	15.05
338,400	0.63		
15,873,200	1.45	137,597,300	12.60
40,908,341	0.52	700,337,477	9.06

(5) 滞納処分状況調

ア 差押状況

(単位：件、円、%)

区分\年度	平成31年度			令和2年度			令和3年度			令和4年度			令和5年度		
	件数	金額	前年度比	件数	金額	前年度比	件数	金額	前年度比	件数	金額	前年度比	件数	金額	前年度比
債権	135	47,644,070	218.7	331	81,698,591	171.5	186	45,460,075	55.6	216	45,331,886	99.7	283	37,876,160	83.6
不動産				1	380,500	-	1	1,095,800	288.0	2	4,042,400	368.9			
計	135	47,644,070	218.7	332	82,079,091	172.3	187	46,555,875	56.7	218	49,374,286	106.1	283	37,876,160	76.7

イ 差押解除状況

(単位：件、円、%)

区分\年度	平成31年度			令和2年度			令和3年度			令和4年度			令和5年度		
	件数	金額	前年度比	件数	金額	前年度比	件数	金額	前年度比	件数	金額	前年度比	件数	金額	前年度比
債権	90	21,452,714	163.9	238	47,521,368	221.5	170	34,492,975	72.6	182	37,463,386	108.6	213	23,518,312	62.8
不動産							1	1,095,800	-	2	4,042,400	368.9			
計	90	21,452,714	163.9	238	47,521,368	221.5	171	35,588,775	74.9	184	41,505,786	116.6	213	23,518,312	56.7

(6) 不納欠損処分状況調

【令和3年度】

(単位：件、円)

区分\年度	平成28年度以前		平成29年度		平成30年度		平成31年度		令和2年度		令和3年度		合計	
	件数	税額	件数	税額	件数	税額	件数	税額	件数	税額	件数	税額	件数	税額
個人市民税	792	8,981,594	14	399,147	16	235,089	5	183,213	9	254,902	3	79,551	839	10,133,496
個人県民税		5,887,815		261,657		154,111		120,104		167,098		52,149		6,642,934
法人市民税	23	156,000			5	350,200							28	506,200
固定資産税	1,432	7,944,927	67	1,501,372	113	3,937,442	38	1,088,174	36	1,073,571	155	4,277,049	1,841	19,822,535
都市計画税		298,073		56,328		147,722		40,826		40,278		154,651		737,878
軽自動車税	653	864,500	32	244,900	48	300,500	19	122,800	17	123,700	43	316,700	812	1,973,100
入湯税	1	63,000											1	63,000
小計	2,901	24,195,909	113	2,463,404	182	5,125,064	62	1,555,117	62	1,659,549	201	4,880,100	3,521	39,879,143
国民健康保険税	1,722	19,735,671	77	4,223,905	75	3,869,559	19	933,800	20	694,390	12	299,700	1,925	29,757,025
合計	4,623	43,931,580	190	6,687,309	257	8,994,623	81	2,488,917	82	2,353,939	213	5,179,800	5,446	69,636,168

【令和4年度】

(単位：件、円)

区分\年度	平成29年度以前		平成30年度		平成31年度		令和2年度		令和3年度		令和4年度		合計	
	件数	税額	件数	税額	件数	税額	件数	税額	件数	税額	件数	税額	件数	税額
個人市民税	769	2,263,161	14	544,771	10	192,201	3	46,329	9	182,778	9	170,638	814	3,399,878
個人県民税		1,483,639		357,129		125,999		30,371		119,822		111,862		2,228,822
法人市民税	37	1,491,100	2	161,000	2	191,000							41	1,843,100
固定資産税	1,165	8,551,004	39	1,369,651	89	3,465,261	13	296,568	20	489,684	167	4,959,522	1,493	19,131,690
都市計画税		318,086		50,949		128,903		11,032		18,216		181,461		708,647
軽自動車税	519	681,400	16	94,500	27	221,000	2	12,900	3	31,800	41	323,700	608	1,365,300
入湯税	1	44,550											1	44,550
小計	2,491	14,832,940	71	2,578,000	128	4,324,364	18	397,200	32	842,300	217	5,747,183	2,957	28,721,987
国民健康保険税	1,482	22,840,981	62	3,024,137	67	3,755,119	8	153,200	14	513,900	8	183,700	1,641	30,471,037
合計	3,973	37,673,921	133	5,602,137	195	8,079,483	26	550,400	46	1,356,200	225	5,930,883	4,598	59,193,024

【令和5年度】

(単位：件、円)

区分\年度	平成30年度以前		平成31年度		令和2年度		令和3年度		令和4年度		令和5年度		合計	
	件数	税額	件数	税額	件数	税額	件数	税額	件数	税額	件数	税額	件数	税額
個人市民税	527	1,512,306	19	281,389	20	403,752			2	39,258	4	87,697	572	2,324,402
個人県民税		991,644		184,511		264,748				25,742		57,503		1,524,148
法人市民税	15	120,000	1	60,000	2	216,000	1	156,000					19	552,000
固定資産税	899	17,108,380	62	4,716,244	116	5,700,011	40	1,695,954	50	1,755,161	135	2,802,624	1,302	33,778,374
都市計画税		633,576		174,656		211,089		62,807		65,000		96,237		1,243,365
軽自動車税	410	648,900	22	138,200	45	299,100	4	27,800	4	20,900	31	233,200	516	1,368,100
入湯税	2	69,750	1	48,900	1	12,900	1	27,000					5	158,550
小計	1,853	21,084,556	105	5,603,900	184	7,107,600	46	1,969,561	56	1,906,061	170	3,277,261	2,414	40,948,939
国民健康保険税	1,154	16,387,314	97	4,475,873	103	5,719,255	10	822,200	9	686,800	4	168,700	1,377	28,260,142
合計	3,007	37,471,870	202	10,079,773	287	12,826,855	56	2,791,761	65	2,592,861	174	3,445,961	3,791	69,209,081

(7) 不納欠損事由別調

【令和3年度】

区 分	地方税法第15条の7第4項（3年経過消滅）					
	財産皆無		生活困窮		行先不明	
	件数	税 額	件数	税 額	件数	税 額
個人市民税	12	770,201	31	873,732	4	329,137
個人県民税		504,899		572,768		215,763
法人市民税	1	156,000				
固定資産税	22	1,556,759	107	6,085,103	35	791,119
都市計画税		58,405		228,297		29,681
軽自動車税	12	116,500	40	540,900	8	97,900
入 湯 税						
小 計	47	3,162,764	178	8,300,800	47	1,463,600
国民健康保険税	32	3,033,437	106	11,453,051	10	1,318,800
合 計	79	6,196,201	284	19,753,851	57	2,782,400

【令和4年度】

区 分	地方税法第15条の7第4項（3年経過消滅）					
	財産皆無		生活困窮		行先不明	
	件数	税 額	件数	税 額	件数	税 額
個人市民税	13	992,413	28	811,750	4	118,329
個人県民税		650,587		532,150		77,571
法人市民税	4	1,803,100				
固定資産税	11	4,698,039	108	5,431,605	36	1,064,406
都市計画税		174,761		202,049		39,594
軽自動車税	13	198,700	37	423,200	4	55,800
入 湯 税						
小 計	41	8,517,600	173	7,400,754	44	1,355,700
国民健康保険税	30	2,556,810	110	16,204,687	4	469,700
合 計	71	11,074,410	283	23,605,441	48	1,825,400

【令和5年度】

区 分	地方税法第15条の7第4項（3年経過消滅）					
	財産皆無		生活困窮		行先不明	
	件数	税 額	件数	税 額	件数	税 額
個人市民税	15	637,065	36	1,141,530	1	8,456
個人県民税		417,735		748,520		5,544
法人市民税	3	240,000				
固定資産税	18	13,229,472	94	7,602,591	18	482,783
都市計画税		489,928		281,547		17,879
軽自動車税	14	174,800	42	653,000	6	79,600
入 湯 税						
小 計	50	15,189,000	172	10,427,188	25	594,262
国民健康保険税	41	3,913,056	125	15,382,600	3	36,300
合 計	91	19,102,056	297	25,809,788	28	630,562

(単位：件、円)

地方税法第15条の7第5項 (財産なく直ちに消滅)		地方税法第18条 (5年経過時効消滅)		合 計	
件数	税 額	件数	税 額	件数	税 額
23	7,129,641	29	1,030,785	99	10,133,496
	4,673,780		675,724		6,642,934
1	350,200			2	506,200
177	8,790,080	91	2,599,474	432	19,822,535
	323,969		97,526		737,878
47	827,100	37	390,700	144	1,973,100
		1	63,000	1	63,000
248	22,094,770	158	4,857,209	678	39,879,143
35	5,025,277	106	8,926,460	289	29,757,025
283	27,120,047	264	13,783,669	967	69,636,168

(単位：件、円)

地方税法第15条の7第5項 (財産なく直ちに消滅)		地方税法第18条 (5年経過時効消滅)		合 計	
件数	税 額	件数	税 額	件数	税 額
19	465,523	15	1,011,863	79	3,399,878
	305,177		663,337		2,228,822
2	40,000			6	1,843,100
175	6,239,605	54	1,698,035	384	19,131,690
	229,078		63,165		708,647
40	411,100	18	276,500	112	1,365,300
		1	44,550	1	44,550
236	7,690,483	88	3,757,450	582	28,721,987
25	2,057,840	69	9,182,000	238	30,471,037
261	9,748,323	157	12,939,450	820	59,193,024

(単位：件、円)

地方税法第15条の7第5項 (財産なく直ちに消滅)		地方税法第18条 (5年経過時効消滅)		合 計	
件数	税 額	件数	税 額	件数	税 額
7	141,752	10	395,599	69	2,324,402
	92,948		259,401		1,524,148
1	312,000			4	552,000
157	11,501,071	20	962,457	307	33,778,374
	418,368		35,643		1,243,365
30	313,900	14	146,800	106	1,368,100
1	158,550			1	158,550
196	12,938,589	44	1,799,900	487	40,948,939
18	4,597,886	36	4,330,300	223	28,260,142
214	17,536,475	80	6,130,200	710	69,209,081

9 その他

(1) 特別災害による減免状況調

(単位：件、円)

年度 \ 区分	災害発生日 災害の内容	適用地域	申請 件数	個人市民税		固定資産税		国民健康保険税	
				決定 件数	税額	決定 件数	税額	決定 件数	税額
平成2年度	平成2年11月14日 強風による農作物の被害	市内全域	89	5	19,600			23	790,700
平成3年度	平成3年9月28日 台風19号による災害	市内全域	302	155	224,000	4	34,000	143	8,591,000
平成5年度	平成5年9月15日 異常低温に伴う農作物の被害	市内全域	562	65	397,700			157	10,666,800
平成15年度	平成15年9月15日 異常気象に伴う農作物の被害	市内全域	103	1	799			18	685,219
平成20年度	平成20年9月26日 降雹による農作物の被害	指定地区	131	27	320,000			35	5,414,100
平成26年度	平成26年8月6日 大雨洪水による被害	市内全域	22			1	5,900		
令和4年度	令和4年8月9日 大雨洪水による被害	市内全域	26	7	189,000	11	67,400	3	563,700

(2) 住宅借入金等特別税額控除調

(単位：人、千円)

年度 \ 区分	対象者数	控除額		
		市民税	県民税	計
令和2年度	860	27,408	18,272	45,680
令和3年度	952	32,077	21,385	53,462
令和4年度	1,047	35,931	23,954	59,885
令和5年度	1,037	36,095	24,063	60,158
令和6年度	991	34,446	22,964	57,410



五所川原市PRキャラクター

ごしごりん®

令和6年度 五所川原市税務概要

令和6年10月発行

編集・発行 五所川原市財政部税務課

〒037-8686 青森県五所川原市字布屋町4-1番地1

TEL 0173-35-2111 (代表)

FAX 0173-35-2165

E-mail: zeimu@city.goshogawara.lg.jp